MARVEL® - ÇİZGİ ROMAN YAYINLARI
OĞUZAN
500 LİRA
KDV DAHİL
DEV
HULK™
NOREM
20
Yenilmez yeşil DEV!
BY DOUG MOENCH & SAL BUSCEMA

Script: Doug Moench Art: Sal Buscema & Rudy Mesina

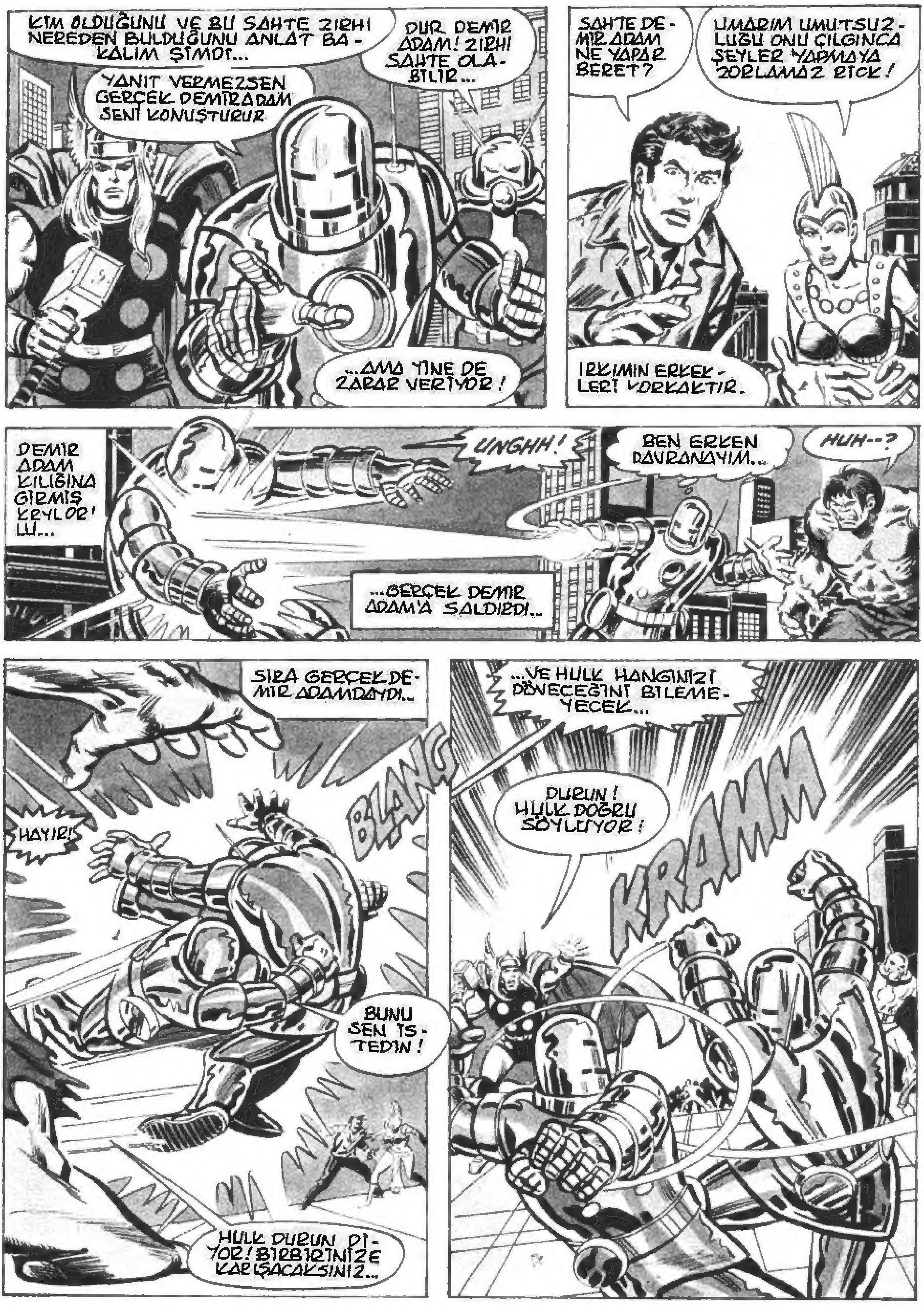
KIM OLDUĞUNU VE BU SAHTE ZIRHI NEREDEN BULDUĞUNU ANLAT BAKALIM ŞIMDI...
YANIT VERMEZSEN GERÇEK DEMIRADAM SENI KONUŞTURUR
DUR DEMIR ADAM! ZIRHI SAHTE OLABILIR...
...AMA YINE DE ZARAR VERIYOR!
SAHTE DEMIR ADAM NE YAPAR BERET?
UMARIM UMUTSUZLUĞU ONU ÇILGINCA ŞEYLER YAPMAYA ZORLAMAZ RICK!
IRKIMIN ERKEKLERI KORKAKTIR.
DEMIR ADAM KILIĞINA GIRMIŞ KREYLOR'LU...
UNGHH!
...GERÇEK DEMIR ADAM'A SALDIRDI...
BEN ERKEN DAVRANAYIM...
HUH--?
SIRA GERÇEK DEMIR ADAMDAYDI...
HAYIR!
BLANG
BUNU SEN ISTEDIN!
HULK DURUN DIYOR! BIRBIRINIZE KARIŞACAKSINIZ...
...VE HULK HANGINIZI DÖNECEĞINI BILEMEYECEK...
KRAMM
DURUN! HULK DOĞRU SÖYLÜYOR!

HULK EMİN OLMAK İÇİN İKİNİZİ BİRDEN DÖVMEK ZORUNDA...
SPAM
BAMM
KENDİLİĞİNİZDEN DURMAZSANIZ THOR OLAYA EL KOYACAK!
POLİSLERE KORDONU GENİŞLETMELERİNİ SÖYLEYECEĞİM. BU KAVGA BÜYÜYEBİLİR...
HAYIR! BU ANLAMSIZ KAVGA İLE ZAMAN YİTİRMEYİN!
O, SİZİ GERÇEK TEHLİKEDEN UZAK TUTMAK İÇİN BİR YEM YALNIZCA...
BİLİYORUZ AMA HANGİSİ GERÇEK DEMİR ADAM?
BEN!
HAYIR BEN!
BİRİ YALAN SÖYLÜYOR VE KRYLORLU BİR DEĞİŞKEN... DÜNYAYI ELE GEÇİRMEK İSTİYORLAR...
BURADA ZAMAN YİTİRDİĞİNİZİ ANLAMIYOR MUSUNUZ?
DÜNYA YABANCI İSTİLACILARIN TEHDİDİNDE...
İYİ BİR MASAL BU...
BU KADINA NİÇİN İNANALIM...
BELKİ DE SEN BİZE TUZAK HAZIRLAMAKLA GÖREVLİ BİR İBLİSSİN!
HULK HİÇ BİR ŞEY ANLAMADI...
FAKAT UZUN SAÇLI, KUŞ KADINA İBLİS DEDİ...
O KADIN HULK'IN ARKADAŞIDIR!
ÇENENİ KAPA!
SPOWH

BUNA PIŞMAN OLACAKSIN CANAVAR HERİF!
BELKİ DE SAÇLARIN KULAKLARINI KAPATTIĞI İÇİN DUYAMIYORSUN!
HULK SANA ÇENENİ KAPA DEMİŞTİ...
BU KADAR GEVEZELİK YETER...
HAYIIR!!
THOR'UN BALYOZU BİR YILDIRIM HIZIYLA HULK'A ÇARPTI...
SPAMM
...VE YİNE SAHİBİNE DÖNDÜ...
DUR THOR! HULK'A KARŞI BİRLİKTE HAREKET ETSEK İYİ OLUR!
DOĞRU!
ONLARA KATILIRSAM GERÇEK KİMLİĞİMİ ANLAMAZLAR...
BU THOR'UN SAVAŞIDIR...
ŞİMŞEK İLAHI ONUNLA YALNIZ DÖVÜŞECEK...
SPOOM
İKİ SÜPER GÜÇ KORKUNÇ BİR ÇATIŞMAYA GİRDİLER.
BU ARADA RICK, POLİS KORDONUNUN ŞEFİNİ BULMUŞTU.
YAPABİLECEĞİNİZ EN İYİ ŞEY BU OLAYIN DIŞINDA KALMAK!
YOKSA MAHVOLURSUNUZ!

İKİ OLAĞANÜSTÜ YARATIĞIN GİDEREK TIRMANAN ÖFKE VE GÜÇ YARIŞI, SOKAK...
...LAMBALARIYLA AYDINLANDI...
MANHATTAN'IN IŞIKLARI MERAKLI GÖZLER GİBİ BAKARLARKEN
ZAFERİ KİMİN KAZANACAĞI DAHA BELİRLENEMEMİŞTİ...
İKİSİ DE YENİLGİYİ KABUL ETMEZDİ...
SONRA...
HUH! HAVA KARARDI...
KENT'İN ELEKTRİĞİ KESİLDİ...
BU ELEKTRİK KESİLMESİ PLANIN İLK AŞAMASININ TAMAMLANDIĞINI GÖSTERİYOR... BURADA BANA GEREK KALMADI ARTIK...
FAKAT NİÇİN BU KADAR ERKEN BAŞLADILAR...
BU SIRADA KRYLOR'LULARIN GİZLİ ÜSSÜNDE...
SEN! APTAL! NE YAPTIN?
BENİM HATAM DEĞİL KOMUTAN! YA BİLGİSAYAR KISA DEVRE YAPTI... YA ZAMANLAMA HATASI VAR... YA DA BAŞKA BİR ŞEY...
NE? KARARTMA TETİĞİNİ ZAMANINDAN ÖNCE ÇEKMİŞSİNDİR...

HAYIR KOMUTAN! BILGISAYAR BUNU KENDI YAPTI AMA ÜZÜLME. BU YALNIZ NEW YORK'U KONTROL EDIYORDU. DIĞER KENTLERIN IŞIKLARI YANIYOR...
DIĞER KENTLERDEN BANA NE APTAL?
BILGISAYARI ONAR. FETIH IÇIN HAZIR DEĞILIZ HENÜZ...
HUH! TENEKE ADAMLARDAN BIRI KAÇIYOR! EMINIM BU DÖVMEK ISTEDIĞIMDI...
EVET YEŞIL CANAVAR. O BIR SAHTEKAR!
SEN SAÇMA SAPAN KONUŞADUR UZUN SAÇLI... HULK O TENEKEYI YAKALAYIP DÖVECEK...
THOOM
BU YABANCI ISTILACILAR MASALINDA BIR GERÇEK PAYI OLABILIR MI?
YOKSA BILE BENI KIMIN VE NIÇIN TAKLIT ETTIĞINI BILMEK ISTIYORUM...
BEKLEYIN! KARINCA ADAM VE WASP DA DAHIL HEP BIRLIKTE GITMELIYIZ...
DR. HENRY PYM'IN ÖZEL GAZINI SOLUDULAR...
VE HEP BIRLIKTE KARANLIK GÖKYÜZÜNE KURŞUN GIBI FIRLADILAR...
SAHTE DEMIR ADAM YENI DÜNYA FUARINA DOĞRU GITTI AMA ORADA NE IŞI OLABILIR?
ONLARI YITIRMEMELIYIM. ZAMAN GEÇIYOR...
ARAYI KAPAMAK IÇIN EN KESTIRME YOL...
GIZEMLI MASKE...

SÖZETTİKLERİ DÜNYA FUARINI BELKİ RICK BİLİYORDUR...
ONU ÇABUK BULMALIYIM!
KENT KARANLIĞA GÖMÜLMÜŞ...
İLERİ DEMİR ADAM!
YENİ DÜNYA FUARI SİTESİNDE...
BAŞARIMI MÜJDELEMEK İÇİN YERALTINDAKİ DOSTLARIMA KATILAYIM...
VE KOMUTANIN NİÇİN ERKEN KARARTMA YAPTIĞINI ÖĞRENEYİM...
HAH!!
KROOM
UHNN--!!
ŞAŞIRDIN DEĞİLMİ?
BLANG
HULK'IN SENİ BULACAĞINI UMMUYORDUN!

DUR HULK!
UNGH--!
ONU SORGULAMAMIZ VE KONUŞTURMAMIZ GEREKİYOR. BİZE BIRAK ONU!
ÖYLEYSE!
HULK İKİ TENEKE ADAM'I DA DÖVER!
HULK'IN GÜCÜ HEPİNİZE YETER!
TOOM
BU SIRADA, 59. CADDE KÖPRÜSÜNDEKİ KALABALIK DAĞILIRKEN...
SÜPER KAHRAMANLARIN TÜMÜ GİTTİ...
ORAYA ZAMANINDA NASIL VARABİLİRİM?
RICK! GELECEK GEÇİŞİMDE YUKARI ATLA...
BERET VE GİZEMLİ MASKESİ!
TAMAM BEREET! TUTTUM!

YENİ DÜNYA FUARI NEREDEDİR RICK?
SAĞ YUKARI DÖN BERET!
AŞAĞIDAKİ YOLLA RA BİR BAKAYIM BERET!
BU SIRADA THOR KOR-KUNÇ BİR DARBE YEDİ.
SPOW!
RAHAT BI-RAK ONU YEŞİL DEV!
UHH! SİNEK KIZ HULK'LA UĞRAŞI-YOR...
BAH! HULK SENİ SİNEK GİBİ E-ZEBİLİR
KLAP!
UH! ELLERİN-DEN ZOR KUR-TULDUM AMA ŞOK DALGALARI...
...BENİ BETON DU-VARA FIR-LATIYOR!
MERAKLANMA JAN! SENİ YAKALADIM... TUTUN BANA!
TEŞEKKÜR-LER HANK!
İĞNEM HULK'A VE SAHTE DEMİR ADAM'A İŞLEMİYOR...
UMUTSUZLANMA. VIZILTILARIMIZ ONLARIN DİKKA-TİNİ DAĞITIR BU ARADA ARKA-DAŞLAR SAL-DIRIR...
EVET HANK AMA KENDİMİ ÖNEMSİZ HİS-SEDİYORUM...

BU SIRADA SALDIRI SIRASI THOR'A GELMIŞTİ...
FRAKT
...VE THOR SALDIRDI...
BAH! DEMEK BALYOZUNA GÜVENİYORSUN...
BU DA HULK'IN BALYOZU!
SKRAKT!
SEN DUR DEMİR ADAM! BALYOZUM BUNU PARÇALAYABİLİR...
PEKİ DOSTUM!
BU BULDOZER BANA BİR FİKİR VERDİ...
BAŞARIRSAK KENDİNİ ÖNEMSİZ HİSSETMEZSİN ARTIK...

GELDE BU-NU ÇALIŞTIRA-LIM JAN!
SANIRIM AMACINI ANLADIM!
KÜÇÜK YAPIDA OLA-BİLİRİZ AMA...
...YİNE DE SIKI DÖVÜŞÇÜ-LERİZ JAN!
EKİP OLARAK ÇALIŞIRSAK HER ZORLUĞU YENERİZ. ŞİMDİ ŞU DÜĞME-Yİ ÇEVİR...
TAMAM HANK! VİTES KOLUNU TAKAR TAKMAZ...
...GİDİYO-RUZ!
DAHA FAZLA GAZ VERELİM JAN! BİRAZ SAĞA!
İYİ... TAM HE-DEFE YÖNEL-DİK...
HUH--?
BU DA NE?
HULK BUNU DA KALDIRIP ATABİLİR-Dİ AMA HAYIR!
UZUN SAÇLI PARÇALAMA-DAN HULK PAR-ÇALAYACAK!
BAH!!
SPRAKT

BAH! HAKLI!
ASLINDA İYİ BİR FİKİRDİ...
HULK'IN DİKKATİ THOR VE DEMİR ADAM ÜSTÜNDEYKEN...
TAM SIRASI...
KRYLOR'LU DEĞİŞKEN KARIŞIKLIKTAN YARARLANDI.
GİZLİ ÜSSE İNİP KOMUTANA OLANLAR HAKKINDA RAPOR VEREYİM!
HULK BİZİ UĞRAŞTIRACAK!
DUR! SAHTE DEMİR ADAM KAYBOLDU...
NEREYE GİDEBİLİR?
HULK'I ÇOK KIZDIRDINIZ!
KROOM
NE? ŞİMDİ DE YER ÇÖKÜYOR!
YER YUMRUĞA DAYANAMADI.
HULK, ALTINDA ÇÖKEN YERE GÖMÜLÜVERDİ...
HULK GÖMÜLDÜKTEN SONRA DÖKÜNTÜLER DELİĞİ KAPATMIŞTI...
HULK DA KAYBOLDU...
AMA NEREYE?

BU SIRADA YERALTINDA.
SHUMP
YEEEP!
HULK ORTALARDA DOLAŞMAKTAN YORULDU...
TENEKE ADAM NEREDE?
SÖYLEYIN YOKSA HULK SIZI DÖVER...
ÇABUK DEĞIŞKEN! ONU DURDURACAK KADAR GÜÇLÜ BIR ŞEYE DÖNÜŞ!
FAKAT NEYE? HIÇ BIR ŞEY DÜŞÜNEMIYORUM... ÖNCELIKLE BIR MODEL GEREK BANA...
FAKAT... EVET... HULK'A DÖNÜŞEBILIRIM...
O'NA!!
HUH! BAŞKA BIR HULK! ŞIMDI HULK HULK'I NASIL DÖVECEK...
AMA BIR TANE GERÇEK HULK VARDIR. O DA...
WHAM
BEN!
...VE GERÇEK HULK, KENDISINI TAKLIT EDENI DÖVECEK!
BU SIRADA YUKARIDAKI DÖRT SÜPER KAHRAMAN...
DURUN! YERALTI KARINCALARINDAN SINYALLER ALIYORUM...
GÖRÜNTÜLER BULANDI YARATIK DEĞIŞTI...
...AŞAĞIDA ÇOK TUHAF OLAYLAR GEÇIYOR...

"DÜZİNELER-LE YAPAY BİÇİMLER GÖRÜNÜYOR..."
"DEV GÖVDELİ OLAN İKİSİ ARALARINDA DÖVÜŞÜYORLAR..."
"İKİSİ DE OLAĞANÜSTÜ GÜÇLÜLER...
"BİRİ HULK AMA DİĞERİ KİM?"
WOMP!
SPOOM
"NE? BİRİ HULK AMA..."
...ÖBÜRÜ DE HULK?!!
BRAKK
ASGARD TANRILARI!
YEŞİL CANAVAR ADAM BURADA!
ÇOK TUHAF! YER HULK'I YUTMUŞTU... ŞİMDİ DE GERİ PÜSKÜRTTÜ... YİNE DÖVÜŞECEĞİZ...
HUH--?

BU ARADA GÖKYÜZÜNDEKİ GİZEMLİ MASKEDE...
BAKIYORUM BERET. BURALARDA BİR YERDE OLMALI...
BU YENİ DÜNYA FUARININ ENERJİ MERKEZİ NEREDEDİR RICK?
DÜNYA BÜYÜK BİR YER VE HER YERİ BİLMEM OLANAKSIZ. QUEENS KENTİNE İLK KEZ GELİYORUM...
BURANIN NEW YORK'A YAKIN OLUP OLMADIĞINI BİLE BİLMİYORUM...
BU YEŞİL CANAVARI DURDURMANIN BİR YOLU YOKMU?
ÖLDÜRMEK DIŞINDA...
GUHHH!!
THRAK
KABA GÜCE KARŞI KABA GÜÇ ANCAK BİRİNİN ÖLÜMÜYLE SONUÇLANIR... BU DURUMDA TAKTİK DEĞİŞTİRMELİYİZ...
NE YAPACAKSIN HANK?
SİBERNETİK BAŞLIĞIMLA KARINCALARI ÇAĞIRACAĞIM...
"YETERİNCE KARINCAYI YUVALARINDAN ÇIKARIP BURAYA TOPLAYABİLİRSEM..."

"EVET OLUYOR... TELEPATİYLE ONLARI HULK'IN BACAKLARINA SALDIRTACAĞIM.."
"SONRA GÖVDESİNİ SARACAKLAR"
BU NE?
HEPSİ YERLERİNİ ALINCA..."
YAH! YEEAHH!!
ŞİMDİ DOSTLARIM!
ŞİMDİ!
NELER OLUYOR BÖYLE KARINCA ADAM?
YAHHRR
KARINCALAR SİBERNETİK YÖNLENDİRME KOMUTLARIMI UYGULUYORLAR.
ÜZERİNE FORMİK ASİT BENZERİ BİR SIVI BIRAKIYORLAR... KARINCALAR ORADAN AYRILIR AYRILMAZ...
...MADDEYE BİRAZ ISI EKLEYEBİLİRSEK...
BEN GEREKEN ISIYI SAĞLAYABİLİRİM...
ÜSTELİK BU ISI SAF ÇELİĞİ BİLE ERİTECEK DÜZEYE ÇIKABİLİR...
O KADARI GEREKMEZ DEMİR ADAM! FORMİK ASİDİN KRİSTALİZE GÜCÜNÜ ARTIRSIN YETER...

FAKAT AMAÇ ONU ÖL-DÜRMEDEN DURDURMAK KARINCA ADAM...
AMA HULK'I DONDURMAK VE KATILAŞTIRMAK...
HULK ÖLMEDİ VE ÖLMEYECEK...
SİLİKONA BENZEYEN DONMUŞ FORMİK ASİT TÜM KAS OYNAMALARINI ENGELLİYOR FAKAT SO-LUNUMA İZİN VERİYOR...
KISACASI CANLI KA-LACAK BİÇİMDE DON-DURULDU...
YUKARIDAKİLER YEŞİL DEVLER-DEN BİRİYLE BÖYLESİNE MEŞ-GULLERKEN, DİĞERİ KRYLOR GİZLİ ÜSSÜNÜN KORİDORLA-RINDA KORKUNÇ BİR GÖREVE KO-ŞUYORDU...
NE GÖREVİ OL-DUĞUNU KİMSE BİLMİYOR...
KARINCALARDAN ALDIĞIM BİLGİLE-RE GÖRE YERALTI-NI İNCELEMEMİZİ ÖNERİYORUM...
EVET... SAHTE DEMİR ADAMI BULMALIYIZ...
BU ŞİMŞEK İLAHI THOR İÇİN ÇOK KOLAY... TÜM ELE-MENTLERİMİ BİR ŞİMŞEK DEMETİNE DÖNÜŞTÜRE-CEĞİM...

VE YILDIRIMLAR KULLANARAK YERİ DELEBİLİRİM...
SHRAK
CHOOM
İYİ İŞ YAPTIN THOR!
BAKIN! AŞAĞIDA NE VAR?
BU YAPAY NESNELERİN TUHAF BİR MİMARİSİ VAR... BUNUN YENİ DÜNYA FUARI PLANLARINDA OLDUĞUNU DA HİÇ SANMIYORUM...
BURASI YABANCILARIN OLMALI... HULK'IN DA BURADAN GEÇTİĞİ BELLİ...
KARINCA ADAM'IN GÖSTERDİĞİ YOLLARDAN YERALTI KORİDORLARINI KONTROL EDELİM...
ARKANDAYIZ WASP!
BİR SÜRE İLERLEDİKTEN SONRA...
ASGARD'IN GÖKKUŞAĞI KÖPRÜSÜ ADINA! BU DA NEDİR?
BUNA İNANAMIYORUM...

BURASI UÇAN DAİRELER...
...İÇİN BİR PARK!
DEMEK KÖPRÜDEKİ TUHAF KADIN GERÇEĞİ SÖYLÜYORDU...
GELİN! SÖZEDİLEN UZAYLI İSTİLACILARIN GÖSTERGESİ OLABİLİR BU!
DÖRT SÜPER KAHRAMAN ARAŞTIRMAYA BAŞLADI...
BU SIRADA KRYLOR GİZLİ ÜSSÜNÜN ANA KONTROL ODASINDA...
KOMUTAN! TEHLİKE VAR! BÜYÜK TEHLİKE!
YİNE NE VAR? BİLGİSAYARLARIN SORUNU YETMİYOR MU?
BENİMLE KONUŞACAKSAN O SAÇMA VE İĞRENÇ GÖRÜNÜMLÜ BEDENDEN ÇIK!
EVET KOMUTAN! TEHLİKE YUKARIDA...
...VE YALNIZCA HULK DEĞİL...
DÖRT TANE DAHA VAR!
HAH! BULDUM SENİ...
HUH! HAYIR!
HULK DEĞİŞTİĞİNİ GÖRDÜ...
GÖRÜYOR MUSUN KOMUTAN? AŞAĞIYA GELDİLER BİLE...

DUYDUN MU TENEKE? HULK DEĞİŞTİĞİNİ GÖRDÜ
KENDİNİ DİĞERLERİNE BENZETEREK HULK'DAN KURTULAMAZSIN...
KAL ORADA VE KIPIRDAMA!
BAH! YİNE YAPTIN NUMARANI TENEKE!
KENDİNİ DİĞERLERİNE KARIŞTIRDIN. HEPİNİZ BİRBİRİNİZ GİBİSİNİZ.
AMA HULK'IN UMURUNDA BİLE DEĞİL...
THOOM
BU KEZ HULK İYİCE ÖFKELENDİ...
BU HULK BENİ İYİCE SİNİRLENDİRMEYE BAŞLADI ARTIK...
ATEŞ! YOKEDİN ONU!
VE HULK İYİCE ÖFKELENDİĞİ ZAMANLAR...
SPAZ
ZHEOR
...DÜNYA BİR ARAYA GELSE...
SKRASH
..HULK YİNE TEPELER!

TENEKE ADAMI BULMAK İÇİN HULK GEREKİRSE HEPİNİZİ TEPELER...
HULK HEPİNİZDEN NEFRET EDİYOR. SİZİ DÖVECEK...
THOR, DEMİR ADAM, KARINCA ADAM VE WASP'DA GELDİLER.
NE? HULK KAÇMIŞ VE YABANCILARIN YANINDA...
YOKSA İKİ HULK MI VAR? BU İŞ İYİCE KARIŞIKLAŞTI ARTIK...
SORUN DEĞİL DEMİR ADAM...
YİNE Mİ GELDİN UZUN SAÇLI?
BİZLER DÜNYAYI CANAVAR ADAMLARA VE YABANCI İSTİLACILARA KARŞI KORUMAYA KARARLIYIZ...
YABANCILARI BANA BIRAK THOR!
...SEN HULK'LA İLGİLENEBİLİRSİN...!
BU İŞ FAZLA UZADI... PLANLARI HEMEN DEĞİŞTİRECEĞİZ... UÇAN DAİRELERİMİZE BİNELİM... FETİH HAREKATINA ZAMANINDAN ÖNCE BAŞLAYACAĞIZ...
BİLGİSAYARI HAREKETE GEÇİRİN!

ÇABUK APTALLAR! ONLAR BILGISAYARLARI YOKETMEDEN HERYERI KARARTMAYA ALIN...
DUNDUN MU HANK?
EVET AMA BILGISAYARIN IÇINE GIREBILIRSEM...
DENEMEYE DEĞER... BEN ONLARI TÖNEMLE UZAKTA TUTARIM...
SEN GIRENE DEK...
ÇABUK HANK! ONLARI NE KADAR TUTABILIRIM BILMIYORUM...
OP! BENI NE ISIRIYOR...
BURASI YETERINCE GENIŞ.
BURADAN IÇERI GIREBILIRIM.
TAMAM! ŞIMDI İSE BAŞLAYABILIRIM..
TABII BU LABIRENTTE YOLUMU BULABILIRSEM...
BU ARADA DÜNYANIN GELECEĞINI YÖNLENDIRECEK OLAN KAVGA SÜRÜYORDU...
HEPINIZ ÇEKILIN YOLUMDAN!
CANAVAR ADAM! EĞER DÜNYAYI SEVIYORSAN BIZE KARŞI DEĞIL BIZIM YANIMIZDA OL...
PONG
O ZAMAN YABANCILARI DAHA KOLAY YENERIZ.

FAKAT BU DEVRELER DÜNYA BILGISAYARLARINDAN ÇOK FARKLI GÖRÜNÜYORLAR...
UMARIM BILGISAYAR TEMEL FONKSIYONLARI BURADA DA AYNIDIR...
YAPACAĞIM YOLCULUK ZORLU OLACAK...
OH! BURADA CAM BIR ELEKTRIK DÜZENLEYICI OLACAĞINI TAHMIN ETMEZDIM...
ZAMANA KARŞI OLAN BU YARIŞTA DAHA FAZLA ÖNLEM ALAMAM...
CHAK
"JAN' IN ONLARI NE KADAR OYALAYABILECEĞINI BILMIYORUM...!
YOWTCH!
BURADAYIM YAKIŞIKLI! BAK BANA!
...AMA BU OYALAMA SONSUZA DEK SÜREMEZ TABII...
DÜĞMEYE BASTIKLARI ANDA DEVRELER HAREKETE GEÇER!
BILGISAYAR ANA MERKEZINE VARIP, ELEKTRIK DÜZENLEYICIYI BAĞLANTIDAN ÇIKARMAK ZORUNDAYIM...
HULK KIMSEYLE UZLAŞMAZ!
DAYAN THOR!
BUNLARLA IŞIM BITINCE YARDIMA GELIRIM.
BUNLAR OLURKEN BERET VE RICK DE GIZEMLI MASKEYLE GELDILER...
AŞAĞIDA BERET! BURASI OLMALI!

BAK! HULK ORADA! BİR TÜR PLASTİK İÇİNDE DONMUŞ AMA NEFES ALIYOR!
ÇABUK BERET! HULK'I ORADAN ÇIKARMALIYIZ!
EVET RICK! YETERLİ BİR TİTREŞİM IŞINI HULK'I ORADAN KURTARABİLİR..
BROK
İŞE YARADI BERET!
HULK ÖLDÜYSE BURAYI GEÇ BULMAMIZ YÜZÜNDEN OLDU BU...
HUH! NE OLDU BANA?
YAŞIYORSUN HULK! VE İYİ GÖRÜNÜYORSUN!
NE? SEN...
EVET YAŞIYORUM.
FAKAT SİZİN BAŞINIZ BELADA!
HEY! BU DEĞİŞİYOR!
ONURUMU KURTARMAK İÇİN ANLAMLI BİR ŞEY YAPMALIYIM...
ÖRNEĞİN BERET VE ARKADAŞINI YOK ETMEK GİBİ.
BZHEOR
BU NE APTALLIK! SERSEMLETME MERMİSİ KOYMUŞUM...
FAKAT BU KÜÇÜK BİR SORUN! ŞİMDİ SİLAHI ÖLDÜRME AYARINA GETİRİRİM OLUR BİTER!

SENI DÖVMEK ZOR UZUN SAÇLI...
FAKAT HULK KOLAY PESETMEZ!
KRAMM
FHWOOM
NE? AŞAĞIDA BIR PATLAMA OLDU...
GIZLI ÜSSÜMÜZDE BIR ŞEY-LER OLUYOR. AŞAĞI İN-SEM İYI OLACAK...
KOMUTA-NIN BANA İHTİYACI OLABILIR!
BU ARADA KARINCA ADAMIN BILGISA-YARDAKI YOLCULUĞU TAMAMLANMAK ÜZEREYDI...
SANIRIM MERKEZ TAM YUKARIDA... JAN ONLARI BIRAZ DAHA OYALAYABILIRSE...
OH! HAYIR! BIRINI KAÇIRDIM...
HAHAH!
YEETCH!
KRANK

UF! ELEKTRIK BAĞLANTILARI HAREKETE GEÇTI...
DEVRELER KAPANIYOR!
BUNUN ANLAMI ŞU KI, DÜĞMELERE ULAŞTILAR...
YALNIZCA SANIYELER KALDI...
TAMAM! KABLONUN ÖBÜR TARAFINDA... ONU DAHA ÖNCE FARKEDEMEDIM.
GENIŞ VE YATAY BIR TÜP KANALI...
DAHA ÖNCE HIÇ BU KADAR UZAK ATLAMADIM
BAŞARACAĞIMDAN EMIN OLMASAM DA DENEMELIYIM...
BAŞKA SEÇENEĞIM YOK.
DINLE CANAVAR! BIZLE SAVAŞARAK ...
...BU YARATIKLARA HIZMET EDIYORSUN!
ZHFOR
SEN DELISIN UZUN SAÇLI! HULK BU ÇIRKIN SURATLILARDAN NEFRET EDIYOR.

TAMAM! BAŞARDIM!
BIR KAÇ SANIYEM KALDI.
ARTIK HIÇ ZAMAN YITIRMEMELIYIM...
MÜTHIŞ! GÜÇ BESLEYICISININ MADENI BIR KILIDI VAR...
BUNU AYIRMAYI DENEMELIYIM AMA TÜM GÜCÜMÜ KULLANSAM BILE YAPABILIR MIYIM BILMIYORUM...
NGHHH
TUT!
YARDIM ELIMI TUT VE BENI DINLE...
SENIN TUHAF ARKADAŞIN DOĞRU SÖYLEMIŞ. KAVGAMIZ ANLAMSIZ...
NYAHH!!
SPAK
YALNIZCA ZAMAN SORUNU BU...
ANLAMAYA ÇALIŞ CANAVAR ADAM! DÜŞMANA KARŞI BIRLEŞMEZSEK HEPIMIZ YITIRIRIZ...
BAH!
HULK'A OYUN OYNAYAMAZSIN UZUN SAÇ!
BAK ŞUNLARA! DÜNYAYI FETHETMEYI AMAÇLIYORLAR...
THOR HAKLI HULK! BUNLARI DURDURMAZSAK, ARKADAŞIN KUŞ KADIN VE HEPIMIZ YOK OLACAĞIZ...
YAA?
UH! DÜŞÜYOR...

PEKİ... HULK KISA BİR SÜRE İÇİN SİZE İNANACAK...
AMA YALAN SÖYLEDİYSENİZ EĞER...
BOM
DÜRÜSTLÜĞÜMÜZDEN KUŞKULANMA HULK!
VE BU CANAVARLARI YOKETMEYİ SÜRDÜR!
SAVULUN!
THOR SAVULMANIZI EMREDİYOR!
ARTIK HERKES SAFINI DOĞRU SEÇTİ...
VE İYİ BİR TAKIM KURDUK...
YEEP!
BU NASIL OLABİLİR? ADAMLARIM MAHVOLURKEN BEN KONUŞAN BİR BÖCEK TARAFINDAN VURULDUM.
KARINCA ADAM! BAŞARDIN MI?
EVET... BİLGİSAYARLARINI DEVREDIŞI BIRAKTIM.
HAYIR! BİTTİ... BİTİRİLDİ... BEN BİTTİM... YALNIZCA EZİLİYORUZ BURADA...
BU KAVGAYI KAZANSAK BİLE KARARTMA OLMADAN FETHİ BAŞARAMAYIZ ARTIK...
GELİN! HERKES UÇANDAİRELERE! BU APTAL GEZEGEN BU KADAR BELAYA DEĞMEZ!
YOLUMUZUN DIŞINDAKİ TAVANI ÇÖKERTİN!
THOR

KROOM
ÇABUK OLUN! DÜNYALILAR YIKILAN TAVANLA UĞRAŞIRLARKEN UÇANDAİRELERİMİZE BİNİP KAÇALIM...
HAKLI! BU ÇÖKÜNTÜ ONLARI İZLEMEMİZİ ENGELLEYECEK...
EVET DEMİR ADAM!
AMA BU GEÇİCİ BİR ENGEL...
SENİ DESTEKLEYECEĞİM THOR!
SROKK
EZZZHT
HULK İSE O SIRADA KRYLORLULARIN MAKİNELERİNİ TAHRİP ETMEKLE MEŞGULDÜ...
HULK, KUŞKADINI İNCİTENLERE DERSLERİNİ VERECEK..
THOR VE DEMİRADAM, DAKİKALAR SONRA UÇAN DAİRE HANGARINA VARDILAR...
ÇOK GEÇ KALDIK!
..SON UÇANDAİRENİN DE BİLİNMEYEN BİR HEDEFE DOĞRU, KARANLIK GÖKLERE TIRMANDIĞINI GÖRDÜLER...

ZEMİNİ YIKIP İĞRENÇ DÜNYALILARI ONUN ALTINA GÖMELİM...
EN AZINDAN BU GEZEGENİ KÜÇÜK BİR ZAFERLE TERKEDERİZ...
FAKAT KÜÇÜK YA DA BÜYÜK ZAFER KAZANMAK PEK KOLAY DEĞİLDİ...
HER ŞEY TEPEMİZE YIKILIYOR...
ÇABUK! YIKINTIDAN KORUNMAK İÇİN...
...BALYOZUMUN ALTINA GELİN!
O BİZİ, BU KARGAŞADAN KURTULANA DEK KORUR...
BU ARADA ANA KONTROL ODASINA DÖNERSEK...
PAP
HUH! HULK YETERİNCE TAHRİP ETTİ BURAYI..
HER YER PARÇALANIP YIKILIYOR...
HULK BU PİS YERDEN GİDECEK. ZIPLAYARAK DÜŞEN ŞEYLERİN ÜSTÜNE ÇIKACAK...
YUKARISI KARANLIK!
BU NE?
SPROINK

UÇAN DAİRELER! MAYMUN SURATLILAR BURADAN GİDİYORLAR...
İYİ...
NE? KUŞ KADIN VE RICK! HULK DÜNYAYI KORUMAK İÇİN HERKESİ DÖVERKEN ONLAR UYUMUŞLAR...
BAH!
NİÇİN BU İKİSİNİ KORUMAK İÇİN HULK HEP UĞRAŞMAK ZORUNDA OLSUN?
AMA YİNEDE HULK KUŞKADIN VE RICK'İ BU BELALI YERDEN UZAKLAŞTIRACAK!
HULK YANLARINDA OLDUĞU İÇİN ŞANSLILAR!
THOOM
BALYOZUN GERÇEKTEN ÇOK İŞE YARIYORMUŞ THOR...
DEVAM EDİN! BURASI TÜMÜYLE ÇÖKMEK ÜZERE...
EVET.
GAYRET THOR! BAŞARIYORUZ!
VE TAM ZAMANINDA...
KRUMMPH
ONLAR YÜZEYE ULAŞTIKLARINDA GİZLİ ÜS TÜMÜYLE ÇÖKMÜŞTÜ..

ISI ENERJİMLE KALINTILARI TEMİZLEYEBİLİRİZ.
BİTTİ! PANİK YARATMANIN ANLAMI YOK...
UZAKLAŞAN DÜŞMANIN ARDINDAN BAKTILAR...
BELKİ DE ŞANSIMIZ VARKEN TÜM GEMİLERİNİ YOKETMELİYDİK.
HAYIR DEMİR ADAM! DÜNYADAN KAÇTIKLARINA GÖRE BU DERS ONLARA YETER.
HEY! ŞUNA BAK! SİLİKON PARÇALANMIŞ...
DEMEK BUNUN İÇİNDEKİ HULK SAHTEYDİ...
"...TIPKI DEMİR ADAM'IN SAHTESİ GİBİ... GERÇEK HULK ŞİMDİ KİMBİLİR NEREDEDİR."
"BELKİ DOST YA DA DÜŞMAN OLARAK YİNE KARŞILAŞIRIZ..."
OFF... KAFAM NİÇİN KIRIK BİR YUMURTA GİBİ?
SEN UYANANA DEK HULK KENDİ KENDİNE KONUŞUP DURDU...
BAK! NEW YORK'UN IŞIKLARI!
KARARTMA YOK! KEYLORLULAR GİTMİŞLER!
BAŞARDIN HULK! KEYLORLU İSTİLACILAR YENİLDİLER...
EVET... HULK BAŞARDI VE ÇİRKİN YARATIKLAR KAÇIP GİTTİLER...
GİTTİLER VE VATANIM KEYLOR'A DÖNME UMUDUM DA BİTTİ... ÜZÜLMELİ MİYİM, SEVİNMELİ MİYİM BİLEMİYORUM...
ARTIK VATANIM DÜNYA!

GREAT MOMENTS
IN
HULK
HISTORY
austin

MARVEL ÇİZGİ ROMAN YAYINLARI

MİKRO EVRENDEKİ KIZ

THE INCREDIBLE HULK is published by MAGAZINE MANAGEMENT CO., INC. OFFICE OF PUBLICATION 625 MADISON AVENUE, NEW YORK, N.Y. 10022. SECOND CLASS POSTAGE PAID AT NEW YORK, N.Y. AND AT ADDITIONAL MAILING OFFICES. Published monthly. Copyright (C) 1971 by Magazine Management Co., Inc., Marvel Comics Group, all rights reserved 625 Madison Avenue, New York, N.Y. 10022. Vol. 1, No. 138, February, 1972 issue. Price 20¢ per copy. No similarity between any of the names, characters, persons and/or institutions in this magazine with those of any living or dead person or institution is intended, and any such similarity which may exist is purely coincidental. Printed in the U.S.A. by World Color Press, Inc., Sparta, Illinois 62286. Subscription rate $2.75 and $3.25 Canada for 12 issue including postage. Foreign subscriptions $4.50.

AMA BU PROJE GERÇEKLEŞMİŞTİ VE DÜNYA YÖRÜNGESİNDEKİ İLK GÜNEŞ REAKTÖRÜ DOST BİR MESLEKDAŞIN KURTULUŞUNU SAĞLAYABİLİRDİ...
SİZ DE KIZINIZ VE BİNBAŞI TALBOT GİBİ KUŞKULANIYORSUNUZ GENERAL ROSS... BÖYLE PROJELERİN BAŞARISIZLIĞA UĞRADIĞINI ÇOK GÖRDÜNÜZ AMA BU KEZ BAŞARACAĞIZ...
TABİ HULK'I YAKALARSANIZ...
ONU DERT ETMEYİN DOKTOR! YAKALAYACAĞIZ!
SENİN PLANIN İŞE YARARSA BU KARARGAH BİTMEDEN KAPANIR AMA YİNE DE...
NE VAR HAVACI?
HULK'A YAKLAŞTIK EFENDİM.
ARAYICI ONU 2-3/0-9 KOORDİNATLARINDA BULDU...
ARA VE SALDIR PLANINI UYGULAMAYA BAŞLAYIN!
HEMEN ŞİMDİ!
VE BİRKAÇ DAKİKA SONRA NEW MEKSİKO'NUN SABAH SESSİZLİĞİ JET HOMURTULARIYLA BOZULDU...
BUNLAR GENERAL ROSS'UN ARAŞTIRMA UÇAKLARIYDILAR...
HB-1
VE PLANI UYGULAMAYA BAŞLAMIŞLARDI...
2

AYLARI İSE GÜNEY BATI ÇÖPLÜĞÜNDE YALNIZ DOLAŞAN BİRİYDİ...
İNSANLIĞINI GAMMA IŞINLARININ ÇALDIĞI YEŞİL BİR CANAVAR...
BİZ ONU HULK ADIYLA TANIYORUZ...
İSTEDİĞİN GİBİ YALNIZSIN DEĞİL Mİ HULK? LEADER VE KUKLALARIYLA OLAN SAVAŞINI UNUTTUN* DEĞİL Mİ? TEK GERÇEK ÇEVRENDEKİ ÇÖL VE BASTIĞIN TOPRAK...
ARKANDAKİ İKİ UÇAĞI BİLE FARKETMİYORSUN...
*GEÇEN BÖLÜMDEKİ ÖYKÜ...
SEN BÖYLE ŞEYLERDEN NE ANLARSIN Kİ?
KENDİ SESLERİNİ EMEBİLEN VE DUYULMADAN ENSENE KADAR SOKULABİLECEK UÇAKLARDAN ANLAMAZSIN...
KİMSE DE SANA BUNU ANLATAMAZ...

..SESLERİNİN ETKİSİNİ DE...
BRAKOM!
UÇAKLAR! NEREDEN ÇIKTILAR BİRDEN?
HULK'I DEVİRDİLER...
AMA NİÇİN?
HULK'IN KULAKLARINDA ZIL ÇALIYOR.
İYİ İŞ ÇIKARTTIK ALPHA İKİ...
ONU ŞAŞIRTTIM...
KENDİNE GELMEDEN İŞİ BİTİRİRİZ.
ONUN MEŞHUR ZIPLAMALARI İÇİN ÇOK GEÇ ARTIK...
ROKETLER ATEŞ!
VE ATEŞ TAMAM!
SAKİNLEŞTİRİCİ MERMİLER HAVAYI YARIP...
CHUK! CHUK!
CHUK!
CHUK!
...HEDEFİ BULDULAR.
4

VE ETKİLİ OLDULAR...
ALPHA LİDERDEN VTOL'A...
GELİP TOPLAYABİLİRSİNİZ!
YEŞİL DERİLİ DÜŞTÜ...
BU DERTLİ DÜNYA'DA HULK'I ARAYANLAR İÇİN...
...GÜNÜN AVI BİTTİ...
AMA DÜŞLEYEMEYECEĞİNİZ ALTERNATİF DÜNYALAR DA VAR...
BURADA DA BİZİM DÜNYAMIZDAKİ GİBİ AVCILAR VAR...
HEDEFLERİ İSE ATOM-ALTI MİKROEVRENİN SAVAŞÇI KRALİÇESİ...
BUNA BAKIN!
BU ALTERNATİF DÜNYA'NIN HARİKA BİR ORMANINA BİRLİKTE GİRELİM...
VE SALDIRMAYA HAZIRLAR...
...JARELLA!
HAZIR OLUN ASKERLERİM! SÜRGÜNDEKİ VISIS'İN TOPRAĞINDAYIZ.
AĞAÇLARIN ÜSTÜNDE BİR HAREKET GÖRÜR GİBİ OLDUM...
5

KRALİÇE UYARMASINA RAĞMEN...
PUSU!
SÖYLENTİLER DOĞRUYMUŞ... LORD VISIS BİR ORDU TOPLAMIŞ.
KAI'NIN ADAMLARI...
ONLARIN AVANTAJLI OLACAĞI BÖLGELERE GİRMEYİN!
BİRLİKTE DURUN VE BİRBİRİNİZİ KOLLAYIN!
JARELLA'NIN ADAMLARI TEK TEK ÖLÜYORDU.
SONUNDA KAI'NIN YEŞİL KRALİÇESİ DÜŞMAN KARŞISINDA TEK BAŞINA KALDI...
AMA TAM ANLAMIYLA TEK BAŞINA DEĞİLDİ... SAVAŞIRKEN AKLINDA, ÇOK UZAKLARDAN GELEN BİR DEVİN ANISI VARDI... O'NU VISIS'TEN KURTARAN O CESUR DEV JARELLA'NIN KALBİNİ DE KAZANMIŞTI...
BRUCE BANNER! TANRI SENİ BENDEN ALMAMALIYDI.
*HULK #140. --STAN.
LORD VISIS'E KARŞI SANA İHTİYACIM VAR.
SAVAŞÇI BİR KRALİÇE SEVDİĞİ ADAMSIZ NE KADAR SAVAŞABİLİR?
AMA BUGÜN JARELLA ÇOK İYİ SAVAŞMIŞTI...
6

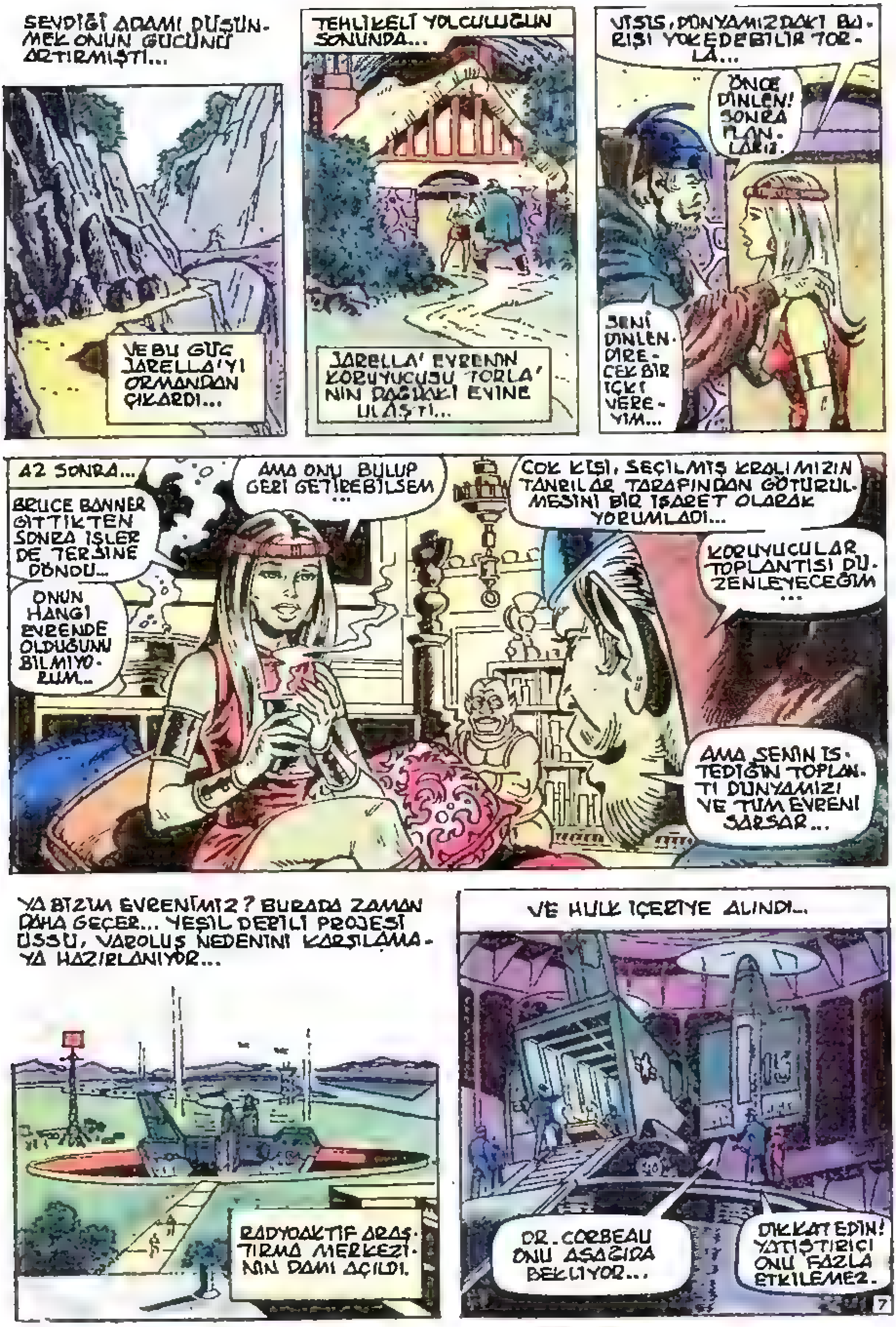
SEVDİĞİ ADAMI DÜŞÜNMEK ONUN GÜCÜNÜ ARTIRMIŞTI...
VE BU GÜÇ JARELLA'YI ORMANDAN ÇIKARDI...
TEHLİKELİ YOLCULUĞUN SONUNDA...
JARELLA' EVRENİN KORUYUCUSU 'TORLA' NIN DAĞDAKİ EVİNE ULAŞTI...
VİSİS, DÜNYAMIZDAKİ BURIŞI YOKEDEBİLİR TORLA...
ÖNCE DİNLEN! SONRA PLANLARIZ.
SENİ DİNLENDİRECEK BİR İÇKİ VEREYİM...
AZ SONRA...
BRUCE BANNER GİTTİKTEN SONRA İŞLER DE TERSİNE DÖNDÜ...
ONUN HANGİ EVRENDE OLDUĞUNU BİLMİYORUM...
AMA ONU BULUP GERİ GETİREBİLSEM...
ÇOK KİŞİ, SEÇİLMİŞ KRALIMIZIN TANRILAR TARAFINDAN GÖTÜRÜLMESİNİ BİR İŞARET OLARAK YORUMLADI...
KORUYUCULAR TOPLANTISI DÜZENLEYECEĞİM...
AMA SENİN İSTEDİĞİN TOPLANTI DÜNYAMIZI VE TÜM EVRENİ SARSAR...
YA BİZİM EVRENİMİZ? BURADA ZAMAN DAHA GEÇER... YEŞİL DERİLİ PROJESİ ÜSSÜ, VAROLUŞ NEDENİNİ KARŞILAMAYA HAZIRLANIYOR...
RADYOAKTİF ARAŞTIRMA MERKEZİNİN DAMI AÇILDI.
VE HULK İÇERİYE ALINDI...
DR. CORBEAU ONU AŞAĞIDA BEKLİYOR...
DİKKAT EDİN! YATIŞTIRICI ONU FAZLA ETKİLEMEZ.

AMA ŞIMDILIK YATIŞTIRICININ ETKISI SÜRERKEN HULK BELKI DE, KAYIP BIR DÜNYADA JARELLA ADLI BIR KIZLA, KISA SÜREN MUTLULUĞUNUN DÜŞLERINI GÖRÜYORDU...
İŞTE ÖDÜLÜNÜZ DOKTOR!
UKELALIĞIN GEREĞI YOK!
BU CANAVARIN IÇINDE, BENIM KOLEJDEKI ODA ARKADAŞIM TUTSAK...
O ZAMANLAR EN YAKIN DOSTUMDU...
TEORIN IŞE YARARSA ANILARI TAZELERSINIZ CORBEAU!
DENEYE HEMEN BAŞLAYALIM...
TAMAM GENERAL ROSS! YATIŞTIRICININ IŞE YARADIĞINI KANITLADIM...
GERISI BANA VE YILDIZ ÇEKIRDEĞINE KALDI...
LASER IŞININA BAKIN ŞIMDI!
"YILDIZÇEKIRDEĞI UYDUSUNU YÖRÜNGEYE SOKUYOR..
BU DÜĞMEYE BASINCA UYDUNUN HIDROJEN HELYUM REAKTÖRÜ ÇALIŞACAK.
"VE GÜNEŞTEN SÖKECEĞI ENERJIYI... "
"DÜNYA'YA GÖNDERECEK..

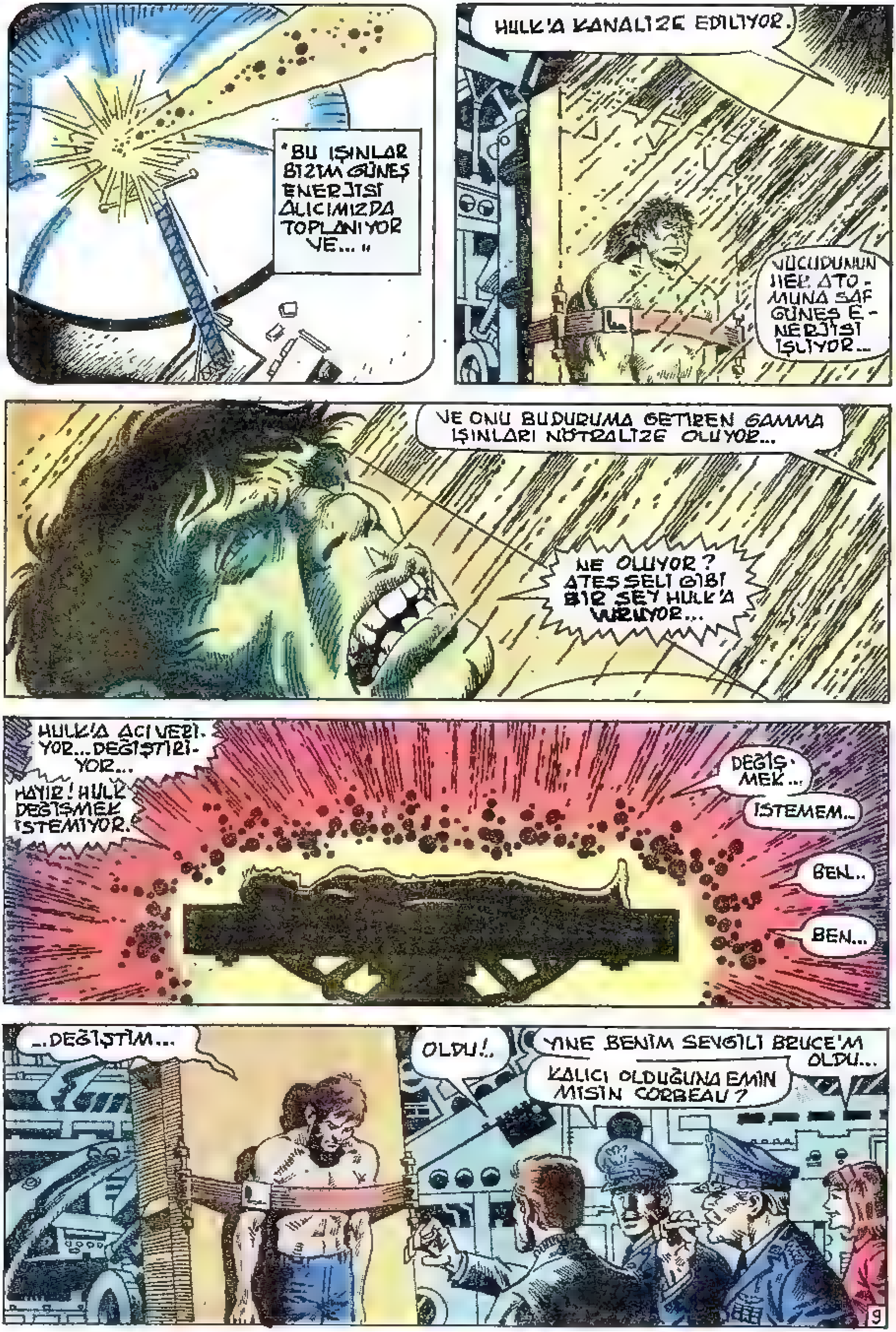
"BU IŞINLAR BİZİM GÜNEŞ ENERJİSİ ALICIMIZDA TOPLANIYOR VE..."
HULK'A KANALİZE EDİLİYOR.
VÜCUDUNUN HER ATOMUNA SAF GÜNEŞ ENERJİSİ İŞLİYOR...
VE ONU BU DURUMA GETİREN GAMMA IŞINLARI NÖTRALİZE OLUYOR...
NE OLUYOR? ATEŞ SELİ GİBİ BİR ŞEY HULK'A VURUYOR...
HULK'A ACI VERİYOR... DEĞİŞTİRİYOR...
HAYIR! HULK DEĞİŞMEK İSTEMİYOR.
DEĞİŞMEK...
İSTEMEM...
BEN..
BEN...
...DEĞİŞTİM...
OLDU!..
YİNE BENİM SEVGİLİ BRUCE'M OLDU...
KALICI OLDUĞUNA EMİN MİSİN CORBEAU?
9

GAMMA GÖSTERGESİ SIFIRDA... BAŞARDIN CORBEAU...
HER ŞEY YOLUNDA...
GÜVENCEDESİN BRUCE! SENİ HULK YAPAN GÜCÜ YOK ETTİK...
HOŞGELDİN EVLAT! BELKİ BİR KARARGAH YİTİRDİM AMA BİR DAMAT BULDUM...
GENERAL ROSS! UYDUDAN GÜNEŞ ARIZASI SİNYALİ GELİYOR...
LASER GÖSTERGESİNDE NE GÖRÜYORSUN?
TANRIM! GÜNEŞİN YÜZÜNDEN BİR ALEV YAYILIYOR...
DEV BİR ALEV!
OLAĞAN DIŞI BİR GÜNEŞ FIRTINASI. DÜNYA HİZASINDA OLSAYDI EĞER...
..ISI VE RADYASYONDAN MİLYONLARCA KİŞİ ÖLÜRDÜ...
SEN GÜNEŞ FİZİĞİ BİLGİNİSİN CORBEAU!
BU KONUDA FİKRİN NE?
ŞU ANDAKİ TEK DÜŞÜNCEM GENERAL ROSS...
..HULK'I BRUCE BANNER'A DÖNÜŞTÜRMEYİ BAŞARMAMIZ...
10

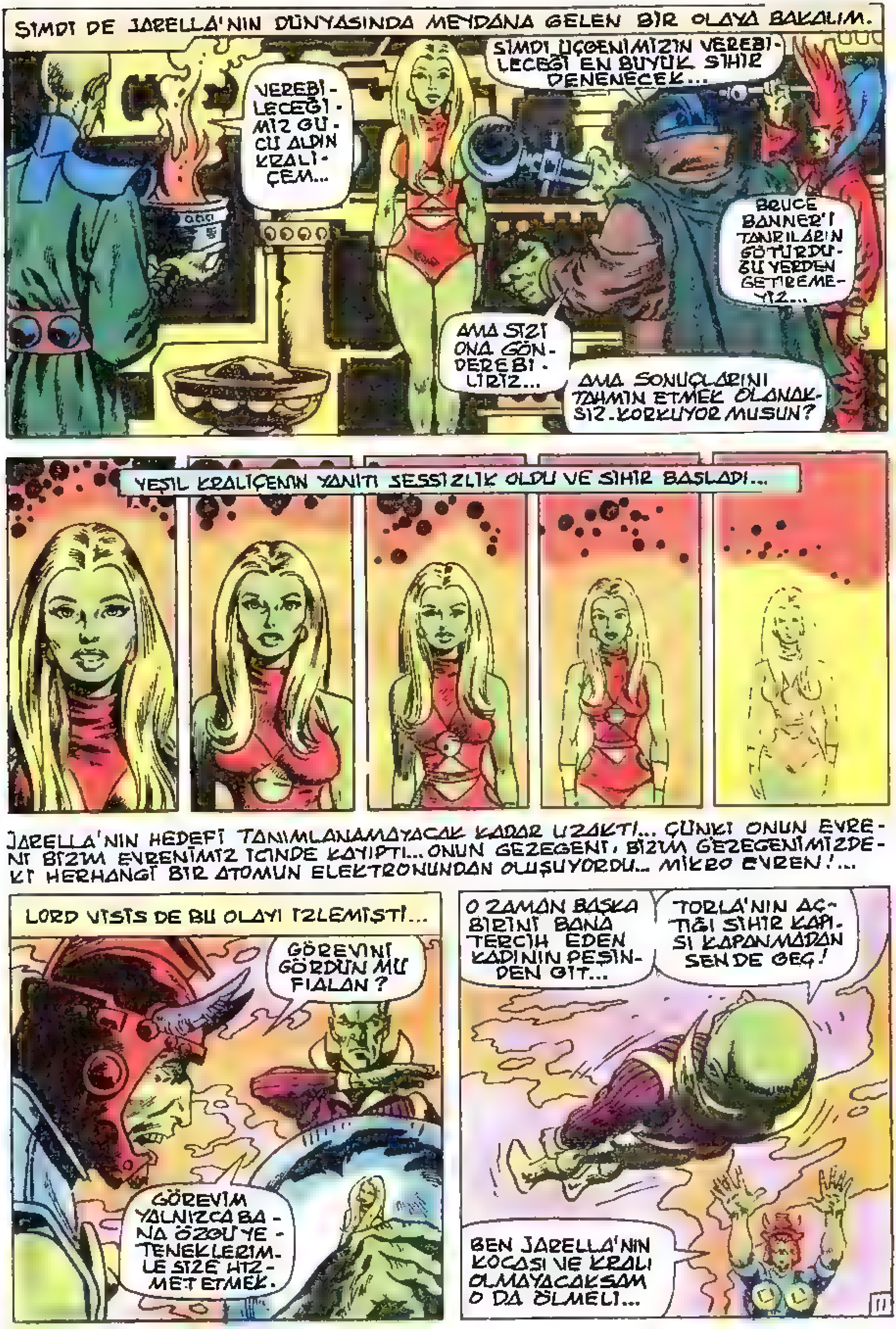
ŞIMDI DE JARELLA'NIN DÜNYASINDA MEYDANA GELEN BIR OLAYA BAKALIM.
VEREBİLECEĞİMİZ GÜCÜ ALDIN KRALİÇEM...
ŞIMDI ÜÇGENİMİZİN VEREBİLECEĞİ EN BÜYÜK SİHİR DENENECEK...
BRUCE BANNER'I TANRILARIN GÖTÜRDÜĞÜ YERDEN GETİREMEYİZ...
AMA SİZİ ONA GÖNDEREBİLİRİZ...
AMA SONUÇLARINI TAHMIN ETMEK OLANAKSIZ. KORKUYOR MUSUN?
YEŞİL KRALİÇENIN YANITI SESSİZLİK OLDU VE SİHİR BAŞLADI...
JARELLA'NIN HEDEFİ TANIMLANAMAYACAK KADAR UZAKTI... ÇÜNKÜ ONUN EVRENİ BİZİM EVRENİMİZ İÇİNDE KAYIPTI... ONUN GEZEGENİ, BİZİM GEZEGENİMİZDEKİ HERHANGİ BİR ATOMUN ELEKTRONUNDAN OLUŞUYORDU... MİKRO EVREN!...
LORD VISIS DE BU OLAYI İZLEMİŞTİ...
GÖREVİNİ GÖRDÜN MÜ FIALAN?
GÖREVİM YALNIZCA BANA ÖZGÜ YETENEKLERİMLE SİZE HİZMET ETMEK.
O ZAMAN BAŞKA BİRİNİ BANA TERCİH EDEN KADININ PEŞİNDEN GİT...
TORLA'NIN AÇTIĞI SİHİR KAPISI KAPANMADAN SEN DE GEÇ!
BEN JARELLA'NIN KOCASI VE KRALI OLMAYACAKSAM O DA ÖLMELİ...

ARDARDA İKİ PATLAMA DAHA OLDU DR. CORBEAU!
SANKİ BİR ŞEY GÜNEŞE TEPİYOR!
AKLIMA BİR SORU GELİYOR_GÜNEŞ GERİ TEPERSE NE OLUR?
OKULDAKİ FİZİK PROFESÖRÜM ETKİ VE TEPKİ KONUSUNDA HAKLIYSA ...
KORKUNÇ BİR OLASILIK BU...
GÜNEŞ ENERJİSİNİ HULK'A AKTARIRKEN BİR ŞEYİ HAREKETE GEÇİRDİK...
NEREYE KAÇIVERECEĞİNİ BİLEMEM.
PETE! DEĞİŞİMDEN YORGUNUM AMA SENİ ANLIYORSAM VE DEDİĞİN DOĞRUYSA TEK BİR ÇÖZÜM VAR.
OLAYI GERİ DÖNDÜRÜP BENİ HULK YAP...
SAKİN OL BRUCE!
BU KADAR ÇABUK KAHRAMANLAŞMA! O YEŞİL CANAVARA DÖNÜŞMEKTEN MUTLU OLAMAZSIN...
BUNA GEREK YOK BRUCE!
SANA VERDİĞİMİZ YAŞAMI GERİ ALMADAN DA BU OLAYI KONTROL ETMENİN YOLUNU BULURUZ...
SENİN BURADA KALMANIN GEREĞİ YOK ARTIK...
BENİM KIYIDAKİ EVİMİN ANAHTARLARINI AL!
BAYAĞI ISSIZDIR VE KAFANI DİNLERSİN ORADA...

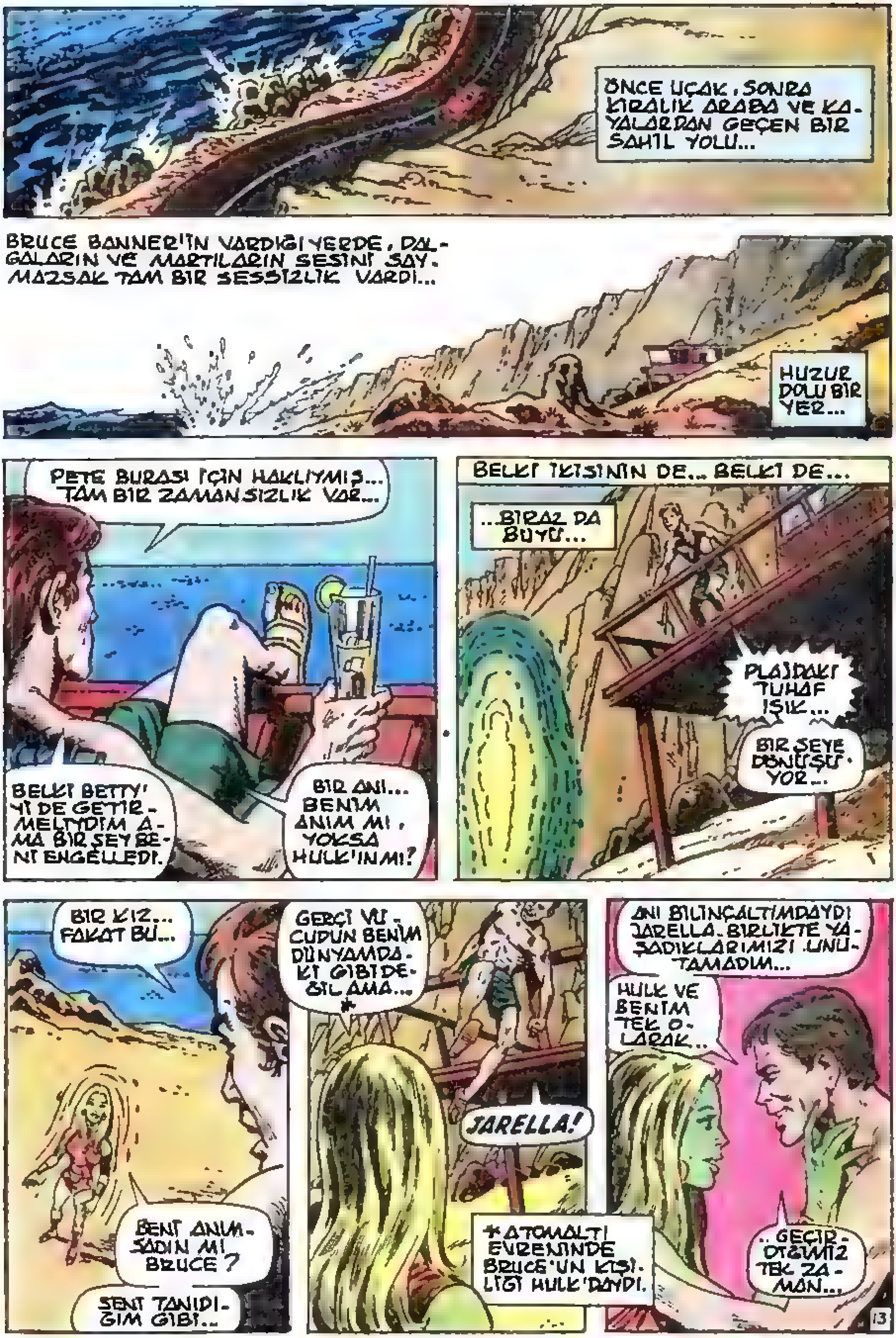
ÖNCE UÇAK, SONRA KİRALIK ARABA VE KAYALARDAN GEÇEN BİR SAHİL YOLU...
BRUCE BANNER'İN VARDIĞI YERDE, DALGALARIN VE MARTILARIN SESİNİ SAYMAZSAK TAM BİR SESSİZLİK VARDI...
HUZUR DOLU BİR YER...
PETE BURASI İÇİN HAKLIYMIŞ... TAM BİR ZAMANSIZLIK VAR...
BELKİ BETTY'Yİ DE GETİRMELİYDİM AMA BİR ŞEY BENİ ENGELLEDİ.
BİR ANI... BENİM ANIM MI, YOKSA HULK'IN MI?
BELKİ İKİSİNİN DE... BELKİ DE...
...BİRAZ DA BÜYÜ...
PLAJDAKİ TUHAF IŞIK...
BİR ŞEYE DÖNÜŞÜYOR...
BİR KIZ... FAKAT BU...
BENİ ANIMSADIN MI BRUCE?
SENİ TANIDIĞIM GİBİ...
GERÇİ VÜCUDUN BENİM DÜNYAMDAKİ GİBİ DEĞİL AMA...*
JARELLA!
*ATOMALTI EVRENİNDE BRUCE'UN KİŞİLİĞİ HULK'TAYDI.
ANI BİLİNÇALTIMDAYDI JARELLA. BİRLİKTE YAŞADIKLARIMIZI UNUTAMADIM...
HULK VE BENİM TEK OLARAK...
...GEÇİRDİĞİMİZ TEK ZAMAN...
13

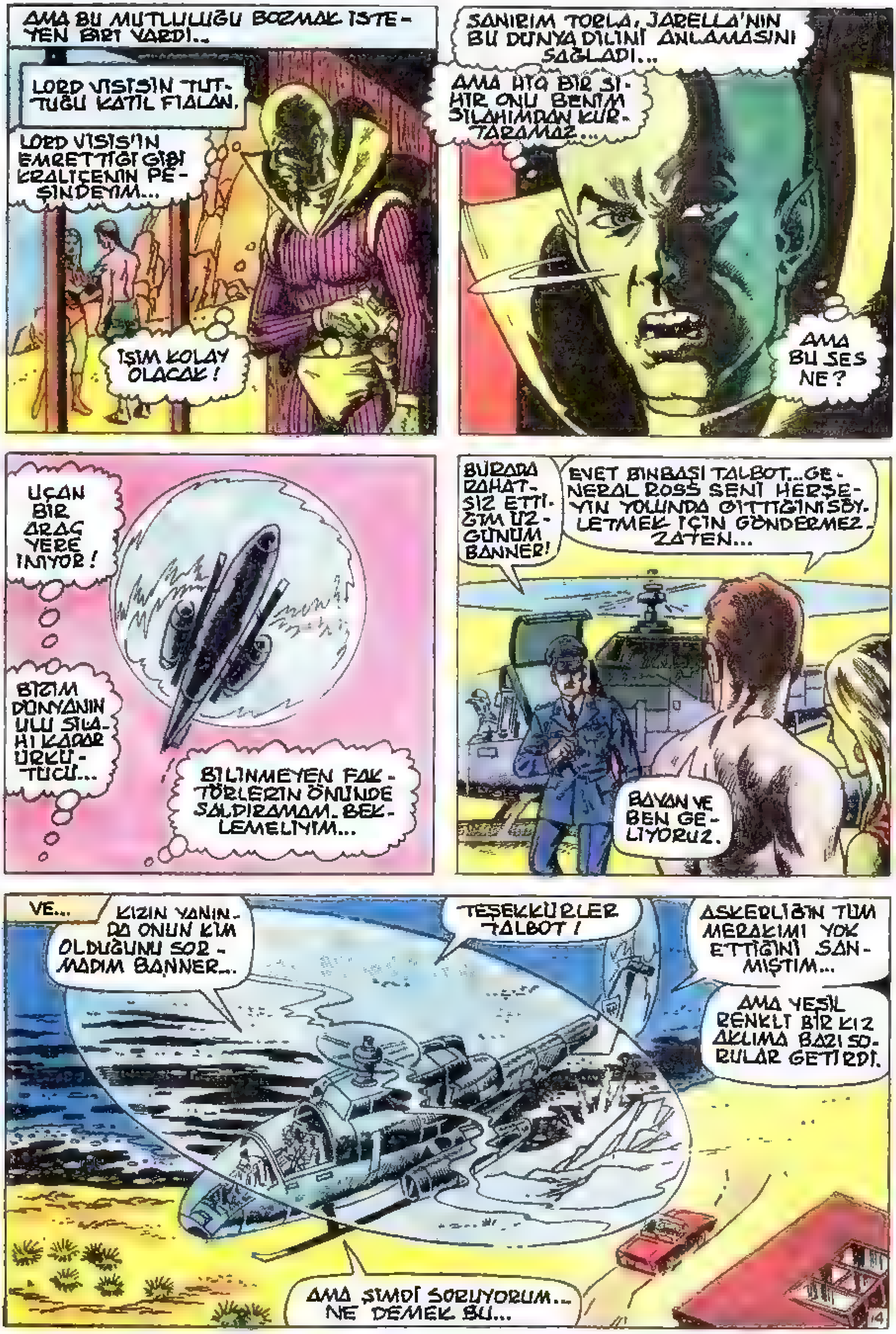
AMA BU MUTLULUĞU BOZMAK İSTEYEN BİRİ VARDI..
LORD VISIS'İN TUTTUĞU KATİL FIALAN.
LORD VISIS'IN EMRETTİĞİ GİBİ KRALİÇENİN PEŞİNDEYİM...
IŞIM KOLAY OLACAK!
SANIRIM TORLA, JARELLA'NIN BU DÜNYA DİLİNİ ANLAMASINI SAĞLADI...
AMA HİÇ BİR SİHİR ONU BENİM SİLAHIMDAN KURTARAMAZ...
AMA BU SES NE?
UÇAN BİR ARAÇ YERE İNİYOR!
BİZİM DÜNYANIN ULU SİLAHI KADAR ÜRKÜTÜCÜ...
BİLİNMEYEN FAKTÖRLERİN ÖNÜNDE SALDIRAMAM. BEKLEMELİYİM...
BURADA RAHATSIZ ETTİĞİM İÇİN ÜZGÜNÜM BANNER!
EVET BİNBAŞI TALBOT...GENERAL ROSS SENİ HERŞEYİN YOLUNDA GİTTİĞİNİ SÖYLETMEK İÇİN GÖNDERMEZ ZATEN...
BAYAN VE BEN GELİYORUZ.
VE...
KIZIN YANINDA ONUN KİM OLDUĞUNU SORMADIM BANNER...
TEŞEKKÜRLER TALBOT!
ASKERLİĞİN TÜM MERAKIMI YOK ETTİĞİNİ SANMIŞTIM...
AMA YEŞİL RENKLİ BİR KIZ AKLIMA BAZI SORULAR GETİRDİ.
AMA ŞİMDİ SORUYORUM... NE DEMEK BU...
14

VE HULK'IN MIKRO EVRENDEKI ÖYKÜSÜ KIRKAÇ KEZ ANLATILDI...
HARIKA! SENI SUÇLAYAMAM BANNER... AMA BETTY, JARELLA'YI ÖĞRENINCE DUYGULARI NE OLACAK?
BUNU DAHA DÜŞÜNEMEDIM DOĞRUSU.
ŞIMDI SANIRIM DR. CORBEAU'NUN BIR SORUNU VAR GENERALIM...
SORUN AZ SONRA AÇIKLANDI...
PETE! O ATEŞLERE TEPKI OLARAK GÜNEŞ NOVA MI OLDU?
YILDIZÇEKIRDEĞININ GÖNDERDIĞI INFRA DALGALARINA BAK.
TEKMELEMENIN YANITINI KENDINI PATLATARAK BULDU...
AMA BUNUN TEK NEDENI SENI TEDAVI ETMEK IÇIN TRANSFER ETTIĞIMIZ ENERJI DEĞIL. BU ER GEÇ OLACAKTI...
AMA BU SÜREÇ AYNI ZAMANDA OLAN BIR BAŞKA ŞEY TARAFINDAN HIZLANDI...
BU ŞEY VEYA ŞEYLER, BIZIM ZAMAN VE BOYUTUMUZUN DIŞINDA BIR YERDEN GELDILER...
GÜNEŞIN TEPKISI IŞTE BUNA...
PETE!
BU TORLA'NIN SIHIRI OLABILIR MI ACABA?
EVET. ÜZGÜNÜM.
GELIŞININ ÖYKÜSÜNÜ DUYDUKTAN SONRA BAŞKA BIR ŞEYE INANAMAM JARELLA... GÜNEŞ KRITIK NOKTADAN BIR GÜN UZAKTA... BIR DÖNÜŞ KABUL EDILIRSE O DURUMDA ZAMAN VE EVRENIN DENGESI DÜZELEBILIR...
PETE! ORADA BIR DELI VE ORDUSU JARELLA'YI YOKETMEK IÇIN BEKLIYOR.
BILIYORUM BRUCE! AMA GÜNEŞ SISTEMIMIZ YANARSA ONUN MIKRO EVRENI DE YOKOLUR. BUNU UNUTMA!
SANTRAL! SHIELD'DEN NICK FURY LÜTFEN! ÇOK IVEDI...
15

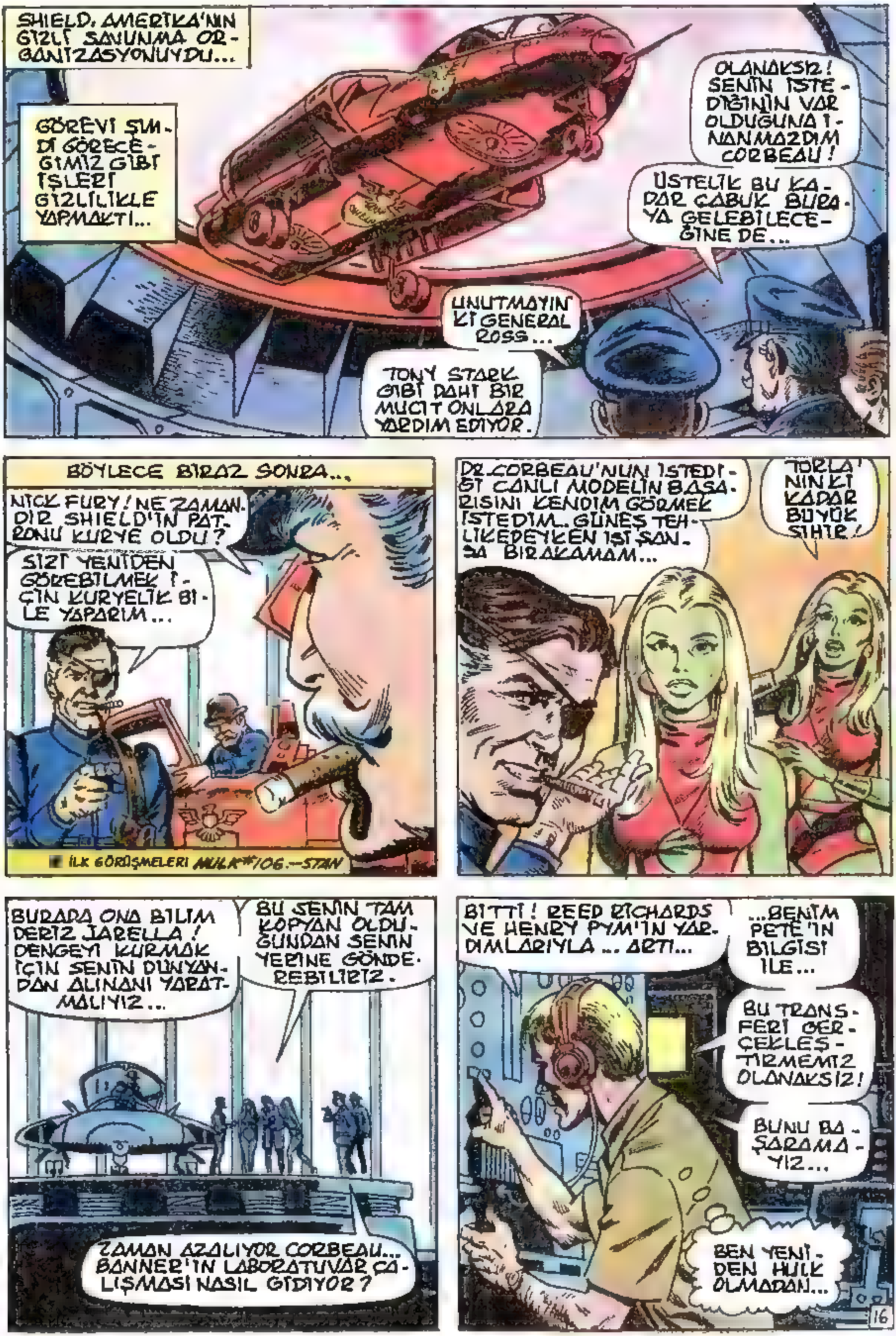
SHIELD, AMERİKA'NIN GİZLİ SAVUNMA ORGANİZASYONUYDU...
GÖREVİ ŞİMDİ GÖRECEĞİMİZ GİBİ İŞLERİ GİZLİLİKLE YAPMAKTI...
OLANAKSIZ! SENİN İSTEDİĞİNİN VAR OLDUĞUNA İNANMAZDIM CORBEAU!
ÜSTELİK BU KADAR ÇABUK BURAYA GELEBİLECEĞİNE DE...
UNUTMAYIN Kİ GENERAL ROSS...
TONY STARK GİBİ DAHİ BİR MUCİT ONLARA YARDIM EDİYOR.
BÖYLECE BİRAZ SONRA...
NICK FURY! NE ZAMANDIR SHIELD'İN PATRONU KURYE OLDU?
SİZİ YENİDEN GÖREBİLMEK İÇİN KURYELİK BİLE YAPARIM...
İLK GÖRÜŞMELERİ HULK #106.—STAN
DR.CORBEAU'NUN İSTEDİĞİ CANLI MODELİN BAŞARISINI KENDİM GÖRMEK İSTEDİM.. GÜNEŞ TEHLİKEDEYKEN İŞİ ŞANSA BIRAKAMAM...
TORLA'NINKİ KADAR BÜYÜK SİHİR!
BURADA ONA BİLİM DERİZ JARELLA! DENGEYİ KURMAK İÇİN SENİN DÜNYANDAN ALINANI YARATMALIYIZ...
BU SENİN TAM KOPYAN OLDUĞUNDAN SENİN YERİNE GÖNDEREBİLİRİZ.
ZAMAN AZALIYOR CORBEAU... BANNER'IN LABORATUVAR ÇALIŞMASI NASIL GİDİYOR?
BİTTİ! REED RICHARDS VE HENRY PYM'İN YARDIMLARIYLA... ARTI...
...BENİM PETE'İN BİLGİSİ İLE...
BU TRANSFERİ GERÇEKLEŞTİRMEMİZ OLANAKSIZ!
BUNU BAŞARAMAYIZ...
BEN YENİDEN HULK OLMADAN...
16

..YA DA BENİM İÇİN EN AZ BETTY KADAR DEĞERLİ BİR KIZI KURBAN ETMEDEN... BU DOĞRU MU? HULK'IN SON DUYGULARI BU KIZA AŞIK OLDUĞUNU SÖYLÜYOR...
JARELLA!
BENİM KOPYAMI GETİRİYORLAR BRUCE...
KAT KRALİÇESİ BU ADAMLA TEK BAŞINA KONUŞUYOR...
HİÇ BİR ŞEY BENİ, ONU VURMAKTAN ALIKOYAMAZ ARTIK... SILAHIMIN GÜVENLİK MANDALINI İNDİRİP TETİĞİ ÇEKTİM MI...
AMA YILLARDIR ARANAN VE KOVALANAN BİRİNİN DUYGULARI EN KÜÇÜK BİR SESLE IRKİLİR...
ZTAK!
DİKKAT JARELLA!
O SESİ TANIYORUM BRUCE...
ZRRAP!
BENİM DÜNYAMDAKİ KATİL SILAHI...!
YERE YAT VE BU ATIŞTAN KORUNALIM...
SÖZLERİN ANLAMSIZ BAŞKA DÜNYALI... AMA GİZLENMEKTEN SÖZEDİYORSAN...
BİL Kİ UÇAN BİRİNDEN GİZLENMEK OLANAKSIZDIR...
BU SILAHLI KATİL BENİM DÜNYAMDAN GELMİŞ... İŞİMİZ BİTİK BRUCE!
FIALAN UÇARAK, YEŞİL DERİLİ ÜSSÜNE GİZLİCE GİRMİŞTİ AMA KURŞUNLARI ALARMLARI ÇALIŞTIRDI..
VE SILAHBAŞI YAPILDI..

ASKERLER!
AMA ONLAR BILE GÜCÜME DAYANAMAZ!
BIZ KATILLER, YÖNETICILER OLURDUK...
GEZEGENIMIN ESKI UYGARLIĞINDAN BÖYLE DAHA FAZLA SILAH KALSAYDI...
KULLANDIĞI SILAHLA ASKERLER BAŞA ÇIKAMAZ...
...ÜSTELIK O KATILIN SENI ISTEDIĞINI BILIYORUM...
INSANLARIN ÖLMESINI SEYREDEMEM...
HAYIR BRUCE!
NEREYE GIDIYORSUN?
JARELLA'NIN BAŞKA DÜNYALI DOSTU KAÇMAKLA ELIMDEN KURTULAMAZ...
AMA ASIL KURBANIMI YITIRMEMELIYIM. BUNUN KAÇMASININ ÖNEMI YOK...
ÖLMESI GEREKEN KRALIÇE!
BU LABIRENTTE ÇABUK KAÇIYORSUN KRALIÇE JARELLA!
AMA VISIS'IN ÖFKESINDEN KAÇACAK KADAR DEĞIL.
SANA ÖLÜM SUNAN BAŞ KATILI TANI KRALIÇE...
FIALAN!
18

SAYISIZ CINAYETINDE ILK KEZ KATILIN ELI TITREDI.
ÇÜNKI TÜM HAVA YÜKSEK BIR ÇIĞLIKLA TITREDI...
NELER OLUYOR!
EVET PIALAN! SES BRUCE BANNER'IN KAÇTIĞI ODADAN GELIYOR...
BIR GÜN ÖNCE, GÜNESTEN ÇEKILEN ENERJIYLE BRUCE'UN HULK'DAN KURTARILDIĞI ODADAN...
VE ŞIMDI BU ODADA BU SÜREÇ TERSINE ÇEVRILDI...
VE ROBERT BRUCE BANNER ARTIK OLAĞAN DEĞILDI...
THWOOM!
HULK YAŞIYOR!
JARELLA'NIN LORD VESIS'E TERCIH ETTIĞI CANAVAR.
YAŞIYOR-SAN CA-NAVAR!
...ÖLDÜ-RÜLMEK IÇIN-DIR...
KATILIN SILAHI BELKI BIRAZ ACI VERDI AMA HULK'I DURDUR-MAYA YETMEDI...
SEN JARELLA'SIN.. HULK'I SEVEN...
HULK ANIMSIYOR. SEN TEHLI-KEDESIN!
ÇELIMSIZ BANNER BUNUN IÇIN HULK'IN DÖNMESI-NE IZIN VERDI DEMEK. HULK SANA YARDIM ETMEK VE KURTARMAK IÇIN GELDI...
YEŞIL RENKLI KIZ GÖRSE BILE...
...KONUŞAMADI... UNUTULMUŞ DÜŞMANI BAĞIRAMADI.
CAUTION
RADIO-ACTIVE ELEMENT
ACCESS PANEL

İLK ATIŞ ARKALARINDAKİ MAKİNEYE İSABET ETTİ...
ZRAK!
VE MÜTHİŞ BİR PATLAMA...
MAKİNENİN TEPKİ GÖSTERECEĞİNİ BİLİYORDUM...
AMA GÜCÜ TAHMİNİMDEN FAZLA ÇIKTI...
BELKİ DE DAHA İYİ OLDU BU...
KRALİÇE VE CANAVARI BURADAN KURTULAMAZ!
BU KADAR EMİN OLMA FIALAN! ÇÜNKÜ KARŞINDAKİ SIRADAN BİRİ DEĞİL... BU-
HULK!
HULK TAM JARELLAYI BULDUĞUNDA SEN ONU ÖLDÜRDÜN!
KAI TANRILARI!
SEN!
UÇAMIYORUM... PATLAMA UÇMA GÜCÜMÜ SAKATLAMIŞ...
SEN!
HULK'I OLDUĞU GİBİ SEVEN KIZI ÖLDÜRDÜN...
VE ŞİMDİ...
HULK'DA SENİ ÖLDÜRECEK!
RAAHHHHHHHHH

HULK YAPTI...
AMA...
BU JARELLA'YI GERİ GETİRMEZ!
HULK YİNE HER ZAMANKİNDEN
DAHA YALNIZ...
HAYIR SEVGİLİM!
ÖLDÜĞÜNÜ GÖRDÜĞÜN BENİM KOPYAM OLAN BİR MAKİNEYDİ...
FIALAN YANILDI. HATA YAPTI...
HULK ANLAMIYOR AMA SEN GERÇEKSİN VE GERİ DÖNDÜN... KİMSE SENİ GÖTÜREMEZ ARTIK...
TAKVİYEYLE BİRLİKTE CORBEAU'YU DA ÇAĞIR DOKTOR... ROBOTU SALARAK KIZI KURTARDIK...
AMA ŞİMDİ NELER OLACAĞINI BİLEMEM.
DİNLE HULK! JARELLA'NIN BİZİMLE GELMESİNE İZİN VER. GÜNEŞE ÇOK KÖTÜ ŞEYLER OLUYOR... SENİ, HEPİMİZİ, DÜNYAYI YOKEDEBİLİR... YALNIZCA JARELLA BU FELAKETİ ÖNLEYEBİLİR...
ZAMAN DOLUYOR... ANLIYOR MUSUN?
HULK'IN ANLADIĞI JARELLA'YI GÖTÜRMEK İSTEMENİZ...
GÜNEŞ UMURUMDA DEĞİL... JARELLA'YI VERMEYECEĞİM...
HULK ONA DOKUNANI PARÇALAYACAK...

BRUCE! HULK! DR.CORBEAU'YA GÜVENMELISIN...
HAYIR JARELLA! O DA HULK'I KANDIRANLARDAN BIRISI... BURASI SENIN DÜNYAN DEĞIL... BILEMEZSIN SEN BUNLARI...
SAKINLEŞTIRICI SILAHLARIN TÜM GÜCÜYLE ATEŞ!...
GENERAL ROSS'UN EMRIYLE TAM ZAMANINDA GELMIŞIZ...
NE? BEKLESEYDINIZ... BELKI BEN...
ZAMANIMIZ GIDEREK AZALIYOR JARELLA...
AMA ONA SÖYLEYECEK ÇOK ŞEYIM VAR...
FIALAN SALDIRDIĞINDA SÖYLEYECEKTIM...
HEPSININ ÜSTÜNDE BEN BIR KRALIÇEYIM... YERIM HALKIMIN ARASINDA.. BURADA KALIP BOŞ BIR TAKLITIN YERIME GEÇMESINE IZIN VEREMEM...
ONU SEVMEME RAĞMEN BELKI DE EN IYISI BU...
UYANINCA GERÇEKLEŞMEYECEK BIR DÜŞ GÖRDÜĞÜNÜ SANIR.
AZ SONRA GENERAL ROSS DA OLAY YERINE GELMIŞTI....
IŞE YARADI EFENDIM... KIZ VE KATILIN GÖNDELERI GERI GÖNDERILDI...
GÜNEŞIN NOVA DURUMU DA OLAĞANA DÖNÜYOR...
DEMEK BAŞLADIĞIMIZ NOKTAYA GELDIK GENERALIM...
TAM DEĞIL TALBOT!
HULK, YEŞIL DERILI PROJESI ÜSSÜNDE. BELKI ONU IYILEŞTIREMEYIZ...
...AMA BURADAN BIR YERE KAÇMAMASINI SAĞLARIZ...
22
BU BÖLÜMÜN SONU

THE SAVAGE SHE-HULK™ Vol. 1, No. 3, April 1980 issue. Published by MARVEL COMICS GROUP, James E. Galton, President. Stan Lee, Publisher. OFFICE OF PUBLICATION: 575 MADISON AVENUE, NEW YORK, N.Y. 10022. Published monthly. Copyright © 1980 by Marvel Comics Group, a division of Cadence Industries Corporation. All rights reserved. Price 40¢ per copy in the U.S. and Canada. Subscription rate $5.00 for 12 issues. Canada, $6.00. Foreign, $7.00. Printed in the U.S.A.

GAZETELER HER YERDE OKUNUR... HAPİSTE BİLE...
WALTERS ÖLDÜĞÜ- NE GÖRE ONUNLA İŞİMİZ BİTTİ...
DELİ- MİSİNİZ. ARTIK Ö- NEMİYOK.
EVET.
ARTIK BİZE DA- VADA YARDIMCI OLA- MAZ BAYAN AVUKAT...
TRASK GAZETE OKUR. VE İFADE VERECEĞİ- MİZİ BİLİYORDUR.
VE TRASK GÜVENMEDİK- LERİNİ SEV- MEZ...
FAZLA DERT ETME! TRASK'I HALLEDERİZ.
TEHDİT UZAKTAYKEN KORKUSUZCA KONUŞMAK KOLAYDIR...
AMA TEHLİKE BİÇİMLENİNCE...
PA- POOM!
...KONUŞMALAR BİRDEN ÖNEMİNİ YİTİRİVERİR...
ÖNEMLİ OLAN EYLEMDİR...
YAAAAAA
SPUNG!
TANRIM!
HAPİSHANE MUHA- FIZLARI GELDİLER
KISA BİR SESSİZ- LİKTEN SONRA...
KİM YAPTI BUNU?
VE NASIL?
İKİ CESET VE BİR DE CAN ÇEKİŞEN YARA- LI VARDI İÇERİDE...
O DEV ELLER. İĞRENÇ... YE- ŞİL ELLER...
DİŞİ HULK OLMALI..

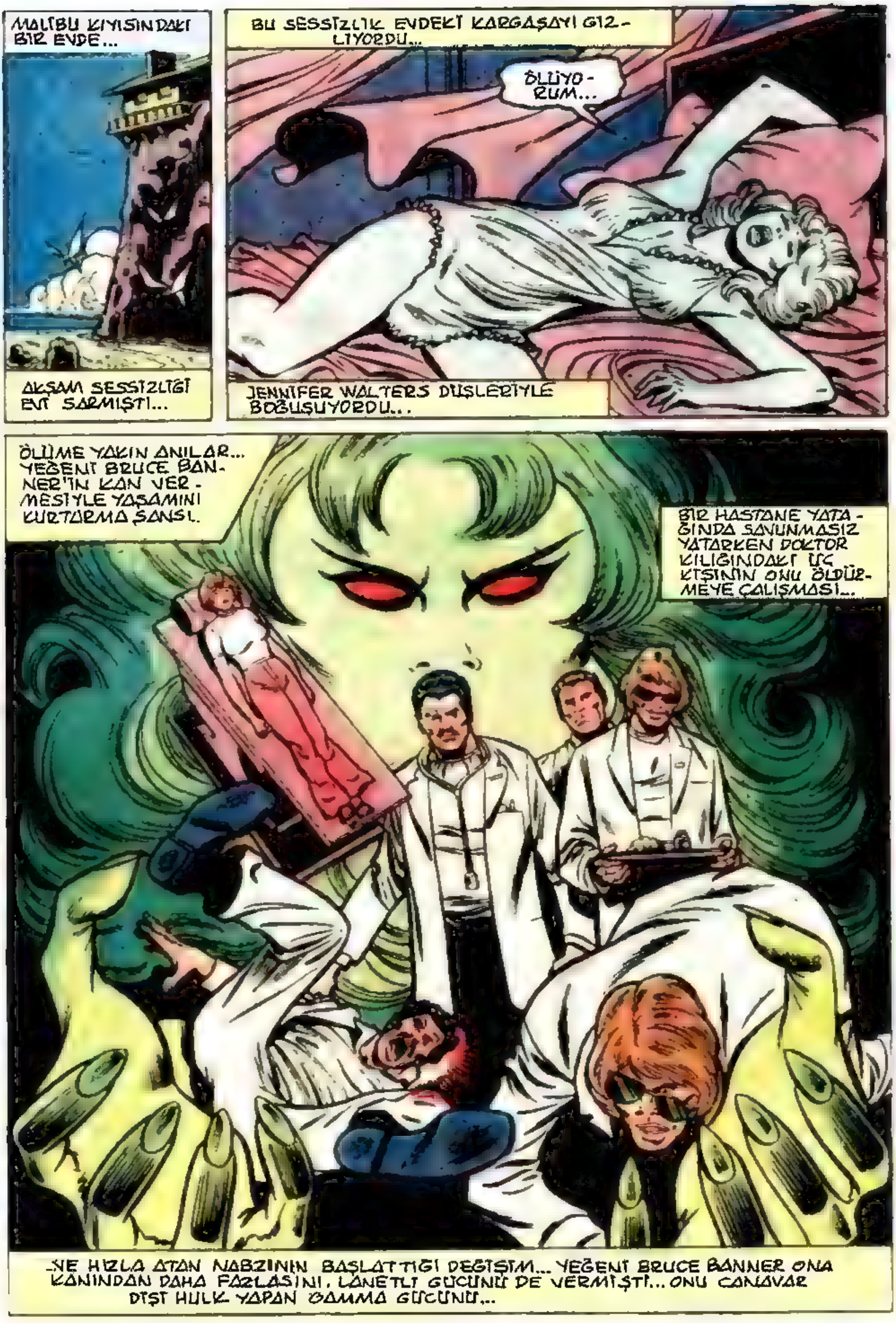
MALİBU KIYISINDAKİ BİR EVDE...
BU SESSİZLİK EVDEKİ KARGAŞAYI GİZLİYORDU...
ÖLÜYORUM...
AKŞAM SESSİZLİĞİ EVİ SARMIŞTI...
JENNIFER WALTERS DÜŞLERİYLE BOĞUŞUYORDU...
ÖLÜME YAKIN ANILAR... YEĞENİ BRUCE BANNER'IN KAN VERMESİYLE YAŞAMINI KURTARMA ŞANSI.
BİR HASTANE YATAĞINDA SAVUNMASIZ YATARKEN DOKTOR KILIĞINDAKİ ÜÇ KİŞİNİN ONU ÖLDÜRMEYE ÇALIŞMASI...
...VE HIZLA ATAN NABZININ BAŞLATTIĞI DEĞİŞİM... YEĞENİ BRUCE BANNER ONA KANINDAN DAHA FAZLASINI, LANETLİ GÜCÜNÜ DE VERMİŞTİ... ONU CANAVAR DİŞİ HULK YAPAN GAMMA GÜCÜNÜ...

ONU ÖLDÜRMEK İSTEYENLERİ CEZALANDIRABİLİRDİ ARTIK...
NOOOOOOOOO
HAYIR! OLAMAZ!
NEREDEYİM?
EVET... ANIMSADIM... TRASK BENİ BULMASIN DİYE GİZLENİYORDUM...
O KORKUNÇ KARABASAN GERÇEK GİBİYDİ...
YOKSA DEĞİL Mİ?
BELKİ DE DÜŞ DEĞİL VE BEN GERÇEKTEN DİŞİ HULK'IM...
KAFAM ÇOK BULANIK...
KEŞKE SIRRIMI BİRİSİYLE PAYLAŞABİLSEM.
JENNIFER! İYİ MİSİN? BAĞIRDIĞINI DUYDUM...
NOK! NOK!
GEL ZAPPER! BİR KARABASAN GÖRDÜM...
SENİ ÖLDÜRMEYE GİRİŞMELERİNDEN SONRA ÇOK GERGİNSİN JEN... EN İYİ ARKADAŞININ ÖLÜMÜ...
DAHA FAZLASI VAR!
ÇOK FAZLA!
ŞİMDİ SEN DE TEHLİKEDESİN!
YOK CANIM! TRASK BİLE SENİ ANNEMİN EVİNDE BULAMAZ.
OH ZAPPER! DÜŞÜNDÜĞÜM TEHLİKE, SANA DİŞİ HULK OLARAK VEREBİLECEĞİM ZARAR...
NE? BİR FİL SÜRÜSÜ MÜ GELİYOR?
CLUMP! CLUMP! CLUMP!
YA DA BİR ORDU ADAM...

BUKOVSKI, BURADA NE İŞİN VAR?
RAHATSIZ ETTİM AMA Ö-NEMLİ HABERLERİM VAR!
NE DEMEK BU?
SEN DE KİMSİN?
BEN SAVCI YAR-DIMCISIYIM...
BAK AVUKAT HA-NIM! İSPİYONCU-LARIN ÖLMÜŞ!
25¢
geles Trib
SHE-HULK MURD
3 MOBSTERS
DİŞİ HULK CİNAYETLE SUÇLANIYOR... GERÇEK Mİ?
BU TANIKLAR OLMADAN MONK-TON'UN BAŞI DERTTE... SAVUNMAN ARTIK BANA KARŞI KOYAMAZ...
DAVAYI YİTİRDİN.
NEFESİNİ DURUŞMAYA SAKLA!..
SEN DE...
KAPA ÇENENİ DEDİM...
BU HABER KALP ATIŞLA-RIMI HIZLAN-DIRIYOR... VE...
DEĞİŞTİĞİMİ GÖR-MELERİNE İZİN VE-REMEM... GİDEYİM...
HEY!!
DURUŞMADA KARŞIMA ÇIKACAKSAN YENİLGİYİ KABULLENMELİSİN BAYAN!
JEN'İ ÜZMEYİ BAŞARDIN. İS-TEDİĞİN BU MUYDU?
YİTİRMEK İSTEMİYOR-SA AVUKAT HANIM MAH-KEMEYE GELMESİN...

JEN, SENİN GİBİ GEVEZELERE YENİLMEYECEK KADAR BECERİKLİDİR...
GİDİP ONU BULAYIM...
AMA.
DEFOL BURADAN! KAFA ÜTÜLEME ARTIK!
ZAPPER JEN'İ BOŞUNA ARIYORDU...
JEN DİŞİ HULK'A DÖNÜŞMÜŞTÜ...
BU SORUNU ÇÖZMELİYİM...
YEŞİL DİŞİ CANAVAR GECE KARANLIĞINA DALDI...
BİR SÜRE SONRA BİRİ KAYITSIZ BİR NUMARAYI ARADI...
YARDIM ETMELİSİN WEASEL! MALI TRASK'A VERDİM AMA O BENİ ÜÇ KAĞIDA GETİRDİ...
TELEP
TRASK MI? ANLAŞMAMIZDA ONA KARŞI SİGORTA YOKTU.
TRASK PEŞİNDEYSE YALNIZSIN JAKE!
YÜZDENİ YÜKSELTİRİM!
UNUT JAKE! ÇOK TEHLİKELİ... KENDİMİ KORUMAK İÇİN ADAM TUTMALIYIM...
SHE-HULK MURDERS 3 MOBSTERS
BEN SENİ KORURUM. FİYATINI SÖYLE...
BUNDAN SONRAKİ HER İŞTEN YÜZDE YETMİŞBEŞ!
ANLAŞTIK! ADAMLARINI YOLLA DA BENİ KORUSUNLAR...
SSSSS
BU GECE ONİKİ'DE JIMBO'NUN YERİNDE OLACAĞIM...

BAHSE GİRERİM ORADA OLACAKSIN!
Z-ZEHİRLİ BİR YILAN... BENİ SOKTU!
SHTUK!
TRASK!
NEDEN BU KADAR ŞAŞIRDIN, WEASEL? KURALLARI BİLİYORSUN.
H-HAYIR! ÖLMEME İZİN VERME!
B-BEN SADECE ŞAKA YAPIYORDUM, BAY TRASK... YEMİN EDERİM!
İYİ İŞ, WEASEL.
CESEDİ GETİRİN, HANK... İYİ BİR FİKRİM VAR!
BAŞKA BİR YERDE
ÜZGÜNÜM, BAY ROSSI... ŞERİF WALTERS KİMSEYLE GÖRÜŞMEYECEK.
HATTA BİZİMLE BİLE.
KIZININ ÖLÜMÜNÜN HABERİNİ ALDIĞINDAN BERİ, OFİSİNDEN ÇIKMIYOR.
YEMEK YEMEDİ VE UYUMADI... ONUN İÇİN ENDİŞELENİYORUZ!
ANİDEN KAPI AÇILDI...
NOT AL!
VE TÜM BİRİMLERE HABER VER... DİŞİ-HULK NE PAHASINA OLURSA OLSUN DURDURULACAK!
BU BİR SAVAŞTIR!
O KATİL CANAVAR, BU ÜLKEDEKİ HER VATANDAŞ İÇİN BİR TEHDİT OLUŞTURUYOR.
YASAYI İHLAL ETTİ, MÜLKE ZARAR VERDİ VE DÖRT KİŞİYİ ÖLDÜRDÜ.
DİŞİ-HULK'I ÖLÜ YA DA DİRİ İSTİYORUM... SABAH İLK İŞ O NOTU BAYAN BAUM'A GÖNDERİN!
ÖLDÜRÜLEN "DÖRT KİŞİDEN" BİRİNİN KENDİ KIZI OLDUĞUNU BİLE SÖYLEMEDİ.
ONU HİÇ BÖYLE GÖRMEDİM! ÇOK SOĞUK... ÇOK MESAFELİ...
...ÇOK DUYGUSUZ!

AMA KAPALI KAPILAR ARDINDA, ÖZENLE YAPILMIŞ OLAN CEPHELER ÇÖKÜYOR...
KÜÇÜK JENNY'Mİ ÖLDÜRDÜN... VE BENİM ADALETİMİ GÖRECEKSİN, DİŞİ-HULK!
SENİNLE YÜZ YÜZE SAVAŞMAK ZORUNDA OLSAM BİLE!
O BİLMİYORDU, AMA ŞERİF WALTERS'IN ÜZÜNTÜ VE NEFRETİNİN NESNESİ AYNIYDI!
TRASK'IN İKİ ADAMI... BU HİÇ İYİ DEĞİL!
"ARKADAŞI JILL'İN PEŞİNDEYKEN BİR OTOMOBİLLE KAÇIYORLARDI. ÖNCEKİ SAYIYA BAKINIZ... JO.
TRASK'IN DEPOSUNA GELMEM GEREKTİĞİNE DAİR İÇİMDE BİR HİS VARDI! ONLARI KOVALARKEN AZ DA OLSA GÖRMÜŞTÜM."
BANA GARİP GELEN BİR ŞEYLER VAR. HÂLÂ NE OLDUĞUNDAN EMİN DEĞİLİM...
HER NEYSE, BURAYA GELMEK İŞE YARADI!
YAKLAŞMALIYIM. NEYİN PEŞİNDE [redacted] GÖRMELİYİM!
PATRON GECE YARISINDAN ÖNCE JIMBO'DA OLMAMIZI SÖYLEDİ!
HER ŞEYİ ALDIN MI? ARABA ANAHTARLARINI? KAMERAYI? HARİTAYI? VE DE BENZİN ALDIN MI?
EVET! EVET! HAYDİ, GİDİP İŞİ HALLEDELİM!
VE BÖYLECE...
HİÇ ŞÜPHE YOK... O İKİSİ TRASK'IN KİRLİ İŞLERİNİ YAPIYORLAR!
ARABA BENDEN UZAKLAŞIYOR AMA NEREYE GİTTİKLERİNİ
JIMBO'NUN YERİ, ŞEHİRDEKİ EN BÜYÜK HURDALIK!
VROOM!
VE ONLARI TAKİP EDERSEM, TRASK'I YAKALAYABİLİRİM

SONRA...
JIMBO'S J
TAM ON İKİ TANE. ETRAF TEMİZ.
WEASEL'IN ARABASI DA BURADA!
WEASEL BURADA OLACAĞINI SÖYLEMİŞTİ...
WEASEL?
BİRİSİ İŞİNİ BİTİRMİŞ... TRASK OLMALI!
ÖYLEYSE... SIRA BENDE! AMA... AMA... BEN BİR ŞEY YAPMADIM! GÖZLERİME İNANAMIYORUM!
HAYIR! SEN OLAMAZ...
GÜÇLÜ YEŞİL ELLER DEHŞET İÇİNDEKİ KAMYONCUYU YAKALADI... VE HİDROLİK BİR MENGENE GİBİ SIKTI...
OLAMAZ...
SEN!
URK
...VE GÖRDÜĞÜ O ŞOKU... MEZARA TAŞIYACAK!
DAHA SONRA, AİLE SAHİL EVİNİN ARKA VERANDA KAPISI AÇILIR...
ÇOK GEÇ OLDU, GECE YARISI PROGRAMI MI SEYREDİYORSUN, ZAPPER?
...HIZLA YEŞİLİMSİ RENK TONU KAYBEDEN SUÇLU BİR EL TARAFINDAN!
NE--?!

TANRIM, JEN! BENİ KORKUTTUN, SİNSİCE BÖYLE! "YARATIK ÖZELLİĞİ"Nİ SEYREDİYORDUM.
BUNCA ZAMANDIR NEREDEYDİN? SENİN İÇİN ÇOK ENDİŞELENDİM!
SADECE... KUMSALDA DOLAŞIYORDUM. KAYBOLDUM!
TELEFON! ŞUNA BAKAYIM!
RING!
BÜTÜN GECE ÇALDI... AMA NE ZAMAN CEVAP VERSEM. ARAYAN TELEFONU KAPATIYOR!
ALO!
BEBEĞİM, BEN MONKTON. SADECE ÇOK ÖNEMLİYSE SÖYLEMİŞTİN.
TRASK'IN İŞİNİ BİTİRECEK BİR ŞEYLER BULDUM!
SİZİ NE ZAMAN GÖREBİLİRİM BAY MONKTON?
ONLARI ALIP DOĞRUCA SANA GETİRECEĞİM... BÖYLECE SABAHKİ DURUŞMAMDAN ÖNCE HAZIRLANABİLİRSİN...
...EĞER TRASK HAYATTA OLDUĞUNU ÖĞRENİRSE, ONLARI SANA GETİREMEM...
AMA BANA VERDİĞİN BU NUMARA KAYITSIZ... BİR ADRESE İHTİYACIM VAR, HEPSİ BU...
VE, SONRA JENNY MONKTON'A ADRESİ VERİR...
GERGİN OLMANIN ANLAMI YOK BAYAN! ARKANA YASLAN VE MÜŞTERİNİ BEKLERKEN
DENEYECEĞİM!
YİNE DE, KENDİMDEN EMİN OLAMADIĞIMDA
...NASIL KOLAYCA DİNLENEBİLİRİM?
DİŞİ. MALK!
...ASLA BİLEMEYECEĞİM. NE ZAMAN DEĞİŞECEĞİMİ, HATTA NEREDE OLACAĞIMI...
HER NEREDEYSEN... HER KİMSEN... DİNLE!
BEN ŞERİF WALTERS... VE SANA KENDİNE GELMENİ SÖYLÜYORUM!
BAK... BU BABAM!

BURADA BIR FOTOĞRAFIN VAR, DIŞI-HULK... SON KURBANINLA BIRLIKTE!
YAPTIĞIN BU KATLIAMLAR ARTIK DURACAK!
SEN ÇILGIN BIR HAYVANSIN, VE SENIN GIBILER SOKAKTA BIR KÖPEK GIBI VURULARAK AVLANIR!
HAYIR!
JEN--?
BEN NE YAPTIM?! O ADAMI HATIRLIYORUM...
...BUNU NASIL YAPABILDIM? BUNLARIN HEPSI ÇOK FAZLA!
BU ŞOK BENIM IÇIN ÇOK FAZLA!
SAKINLEŞTIRICI DEĞIŞIMI DURDURUP...
TERSINE ÇEVIRIR!
I-IŞE YARAMIYOR! DAHA GÜÇLÜ BIR DOZ ALMALIYIM... VURMA NABZIM, SAKINLEŞ!
DEĞIŞME RISKINI GÖZE ALAMAM ... ZAPPER IÇIN CESUR OL!
ÇOK TEHLIKELI.
KENDIMIN DIŞI-HULK OLMASINA IZIN VEREMEM... BIR DAHA ...
OLMAZ!
JENNIFER!
DIŞI-HULK'IN ÖFKELI METABOLIZMASINI TERSINE ÇEVIRMEK IÇIN ÇOK TEHLIKELI ADIMLAR ATMIŞTI!
...BU DA JENNIFER WALTERS'IN KIRILGAN VÜCUDUNA ÇOK AĞIR GELMIŞTI!
İNANMIYORUM JEN, AŞIRI DOZ ALDIN... HEM DE KASTEN!

ZAPPER, NAZİKÇE ONU KOLLARINA ALIR...
KAYBEDECEK VAKİT YOK, BU ŞEYLERİ VÜCUDUNDAN BİR AN ÖNCE ATMAMIZ GEREK...
ŞANSLISIN Kİ, BİR TIP ÖĞRENCİSİYİM!
AMA NEDEN, JENNY... NEDEN? NEDEN YAPTIN BUNU?
...BİR KEZ DAHA DİŞİ-HULK OLAMAM... ZAPPER'A ZARAR VEREMEM, OLMAZ...
JEN... DİŞİ-HULK'MI?!? YANİ BÜTÜN BUNLAR!
VAY CANINA! SON ZAMANLARDA ÇOK GARİP DAVRANMASINA ŞAŞMAMALI. BU, YAŞADIĞI DİĞER GERGİNLİKLE BİRLİKTE, TAŞIMASI GEREKEN ÇOK AĞIR BİR YÜK!
ONU KURTARMALIYIM!
UZUN DAKİKALAR SONRA... DR. RIDGE'İN OĞLU, BABASI TARAFINDAN ÖĞRETİLEN TÜM YÖNTEMLERİ KULLANIR...
YORUCU VE SIKINTILI ZAMAN SONA ERDİĞİNDE, GENÇ TIP ÖĞRENCİSİ, KONUŞACAK KADAR GÜÇLÜ OLANA KADAR JENNIFER'IN YANINDA OTURUR SONRA...
NASIL, ZAPPER?
NEDEN SÖYLEMEDİN BANA, JEN? YARDIMCI OLABİLİRDİM.
BABAM HAKLI... TESLİM OLMAK ZORUNDAYIM! KENDİM BU
NASIL DEVAM EDEBİLİRİM? O FOTOĞRAFI GÖRDÜN... DİŞİ-HULK BİR KATİL!
SENİ ÇOCUKLUĞUMUZDAN BERİ TANIYORUM ... VE BIRAK HERHANGİ BİR KİMSEYİ ÖLDÜRMEYİ... DİŞİ-HULK'KEN BİLE BUNU YAPMAZSIN!
OH ZAPPER... DANNY, ÇOK SADIK BİR DOSTSUN. KEŞKE HAKLI OLSAN!
KENDİNİ YENİDEN DİŞİ-HULK OLMAK İÇİN ZORLAMAN GEREKİYOR... GERÇEĞİ ÖĞRENMELİSİN!
BU GECE DAHA ÖNCE DENEDİM... FOTOĞRAFI GÖRDÜN! BU KORKUNÇ DEĞİŞİMİ BİR DAHA ASLA YAPMAYACAĞIM... YAŞADIĞIM SÜRECE!
JEN, MANTIKLI OL!
GENELDE EN KESİN OLAN ÇÖZÜMCÜ AKLI KULLANMALISIN! CEVAP ALMANIN BAŞKA YOLU YOK...!
KLUNG
KLANG
BU SES! MONKTON BURADA OLMALI!

O GITTIKTEN SONRA BUNU HALLEDECEĞİZ.
BİR ŞEY DEĞİŞMEZ, ZAPPER!
BIRAKACAĞIM... MONKTON'IN DAVASI KAPANIR KAPANMAZ!
AMA ÖNCE ONA VE TRASK'A BIR DURUŞMA BORCUM VAR!
BUMPA!
MONKTON?
KAPIYI KIRARCASINA YUMRUKLUYOR!
TEK BIR PARÇALAMA DARBESI YETTI!
KA-BA-VAM!
BAKTIM JEN! AMA... BU DA NEYIN NESI?
BIR ÇEŞIT DIŞI-HULK SURETI...
UZUN YILLAR ÖNCE MUCIT TONY STARK TARAFINDAN AĞIR ENDÜSTRIYEL IŞ IÇIN TASARLANMIŞ HARIKA BIR MEKANIK PROTOTIP!
ŞIMDI ISE DIŞI-HULK'I ANDIRMASI IÇIN KABACA DEĞIŞTIRILMIŞ, IRI METALIK BIR CANAVAR!
KAÇ JENNY, KAÇ!
BU ŞEY DURMADAN GELMEYE DEVAM EDIYOR!
RESMI OLARAK OLDUKÇA MODASI GEÇMIŞ BIR MAKINE...
AMA BUNU ÖLDÜRDÜĞÜ DÖRT KIŞIYE SÖYLEMEYI DENEYIN... IŞTE BÖYLE!
IMDAT!

GÖZLERİMİN ÖNÜNDE ZAPPER'I ÖLDÜRÜYOR!
AYAĞA KALKMAM GEREK... YARDIM ETMELİYİM!
FAYDASIZ... HÂLÂ ÇOK GÜÇSÜZÜM!
Y-YAPAMIYORUM!
BİR DAHA ASLA O CANAVARA DÖNÜŞMEYECEĞİMİ SÖYLEDİM... AMA ZAPPER'IN HAYATI... SÖZ KONUSU!
MÜCADELE ETMELİYİM... HÂLÂ SAKİNLEŞTİRİCİLERİN ETKİSİNDEYİM...
ÇOK HALSİZ HİSSEDİYORUM...HALSİZ...
DAYANAMAYACAĞIM, ETRAF KARARIYOR!
HEY— ROBOT!
KENDİ KALIBINA GÖRE BİRİNİ SEÇ...
SPANG!
...VE RENGİNE!
ANLAŞILAN BİRİSİ VAHŞİ DİŞİ-HULK'I KURBAN OLARAK SEÇMİŞ!
BÜTÜN BU CİNAYETLERİN SUÇUNU KENDİNDEN UZAKLAŞTIRMAK İSTEYEN BİRİ!
JEN, BAŞARDI! DEĞİŞTİ!

ROBOT HİÇBİR ŞEY SÖYLEMEDİ.
BUNUN YERİNE, SALDIRDI!
GG-ARRH!
SPOK
FAYDALI OLACAK ŞEKİLDE TASARLANDI... BU YÜZDEN KONUŞAMIYOR!
YİNE DE EN ETKİLİ ŞEKİLDE İLETİŞİM KURAR...
SPEE-KLASH!
...İŞLEYEN TEK YUMRUĞU İLE!
...ROBOTUN ÇARPICI GÜCÜ VE AMACININ TEKLİĞİ GİBİ...
HAKK!
DİŞİ-HULK YEDİĞİ DARBEYLE TERASTAN HAVALANDI...
...İLKİNDEN DAHA PATLAYICI BİR DARBEYDİ!
DÜŞÜYORUM...
KAYALARIN ÜSTÜNE DÜŞTÜ.
SKRASH
ÇOK SERTÇE!

AFALLAMIŞ... SERSEMLEMİŞ... DİŞİ-HULK KENDİNİ GÜÇLÜKLE, ACIYLA YUKARI ÇEKER...
I...HAYATTAYIM!
NEFES ALMALIYIM!
SOLUĞUM KESİLDİ...
CLUD!
;OOOF;
;GLUB;
HAVAYA İHTİYACIM VAR!
BOĞULUYORUM!
BEKLE! MÜCADELE ETMELİYİM... CİĞERLERİMDE KALAN HAVAYI BOŞA HARCAMAMALIYIM...
...BÜTÜN GÜCÜMLE ÇABALAMALIYIM! BELKİ DE YETERİNCE SERTÇE KOLLARIMI...
...ANİ BİR KUVVETLE SAVURURSAM...
SKA-KOOM!
BİR ÇEŞİT ŞOK DALGASI YARATABİLİRİM!
İŞE YARADI!
SAĞLAM BİR SU DUVARI, DİŞİ-HULK'IN DÜŞMANINA SALDIRIR, TUTUŞUNU KIRAR VE DALGALARIN ALTINDA KAYBOLMASI İÇİN ONU SARSICI BİR ŞEKİLDE GERİ GÖNDERİR!
SULAR GERİ ÇEKİLİRKEN YENİDEN ORTAYA ÇIKAR...
...HÂLÂ AYAKTA, ÇİRKİN, YENİLMEMİŞ VE ...
TURUNCU?!

ANİDEN, O ANDA, HER ŞEY ONUN İÇİN NETLEŞİR ...
ŞİMDİ HATIRLIYORUM! O GÜN TRASK'IN DEPOSUNDA GÖRDÜĞÜM ŞEY... KIRIK BİR SANDIK... VE TURUNCU MEKANİK EL!
SENİ TRASK GÖNDERDİ!
TRASK'IN KONTROLÜNDESİN!
TRASK!
SENİ O HAPİSHANEDEKİ ÜÇ HAYDUTUN ÖLÜMÜNE YOLLAYAN OYDU!
KAMYONCUYU ÖLDÜREN DE SENDİN... ZATEN ÖLMÜŞ ADAMI TAM TUTARKEN FOTOĞRAFIMI ÇEKEREK, SUÇUN ÜZERİME KALMASINI SAĞLADI.
O, ANNEMİ VE EN İYİ ARKADAŞIMI ÖLDÜRTTÜ!
KELİME YOK, SES YOK, DİŞİ-HULK'IN DARBESİNİN ÇIRPICI ETKİSİNİ İFADE EDEMEZ!
SESİ SAHİLDE YANKILANIYOR, VE YAVAŞÇA YOK OLUYORDU...
AMA İÇİNDEKİ ÖFKE AZALMIYORDU!
TRASK.
İSTEDİĞİM...
...İSTEDİĞİM O!
TRASK!
SENİ İSTİYORUM!
...VE, ALACAĞIM!
ARKASI VAR
BABAM... DÜŞMANIM!

Sizin Gönderdikleriniz

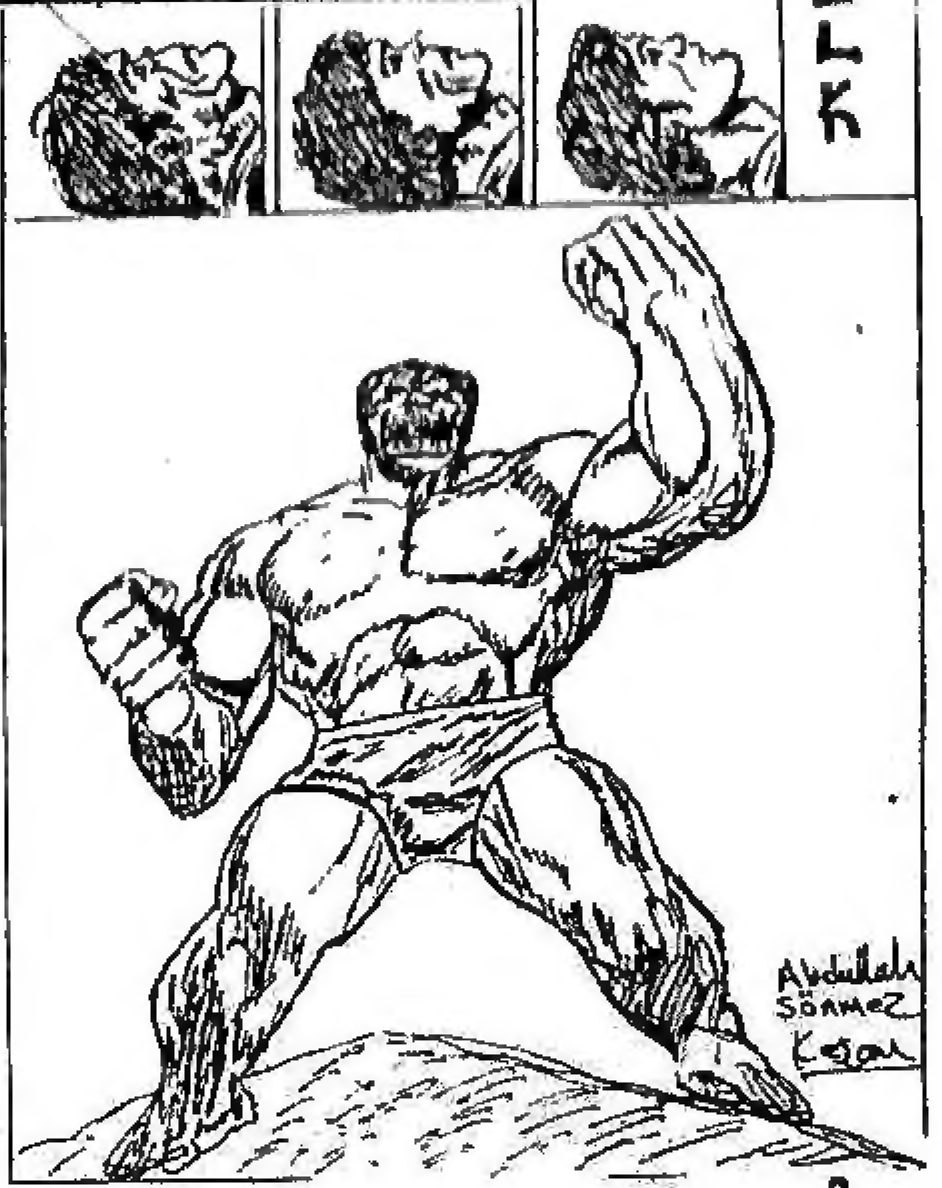

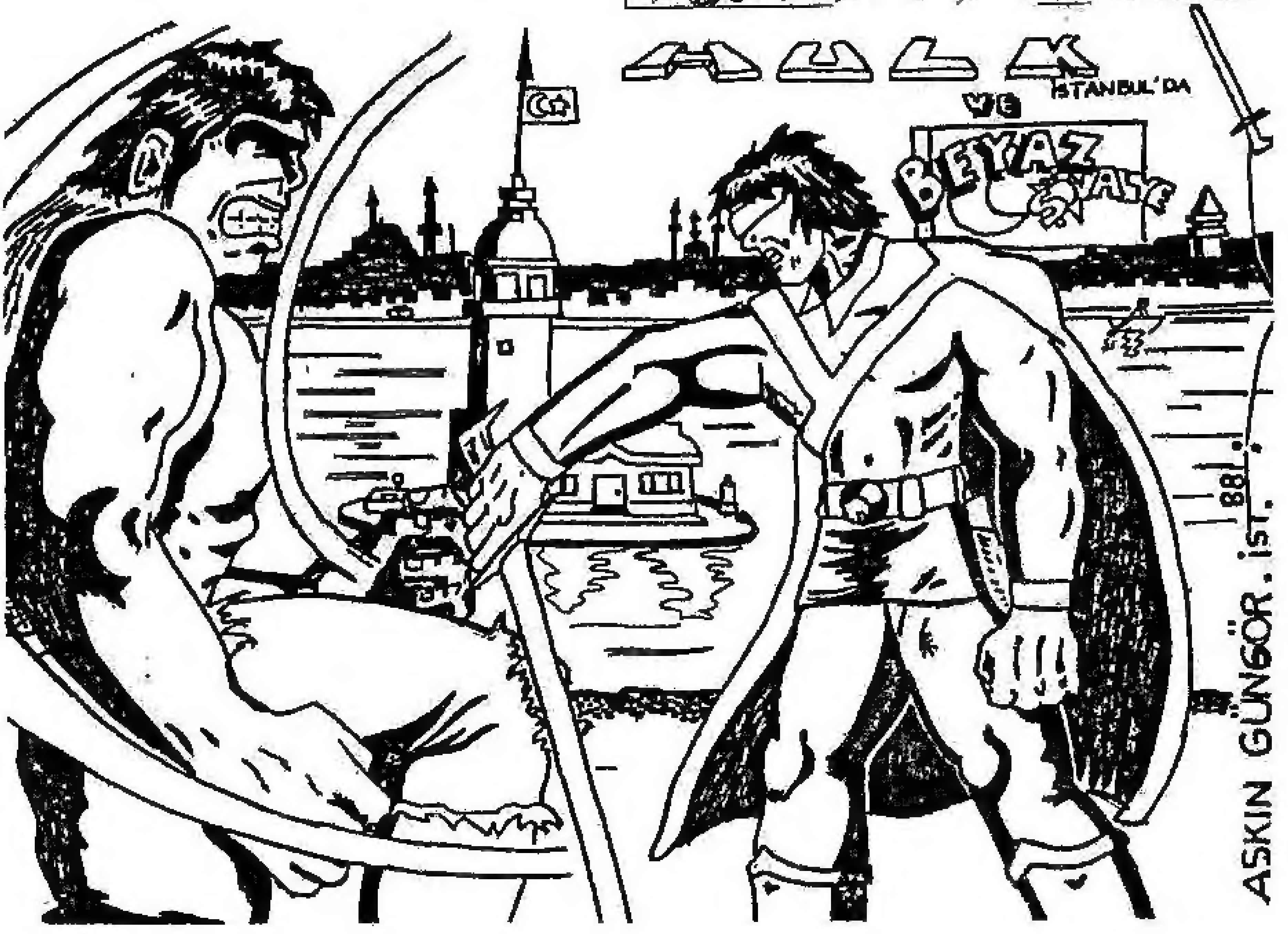

Sizin Gönderdikleriniz

AR
ÇİZGİ
ROMAN KULÜBÜ
PK: 160 Beyazıt 34492 İSTANBUL

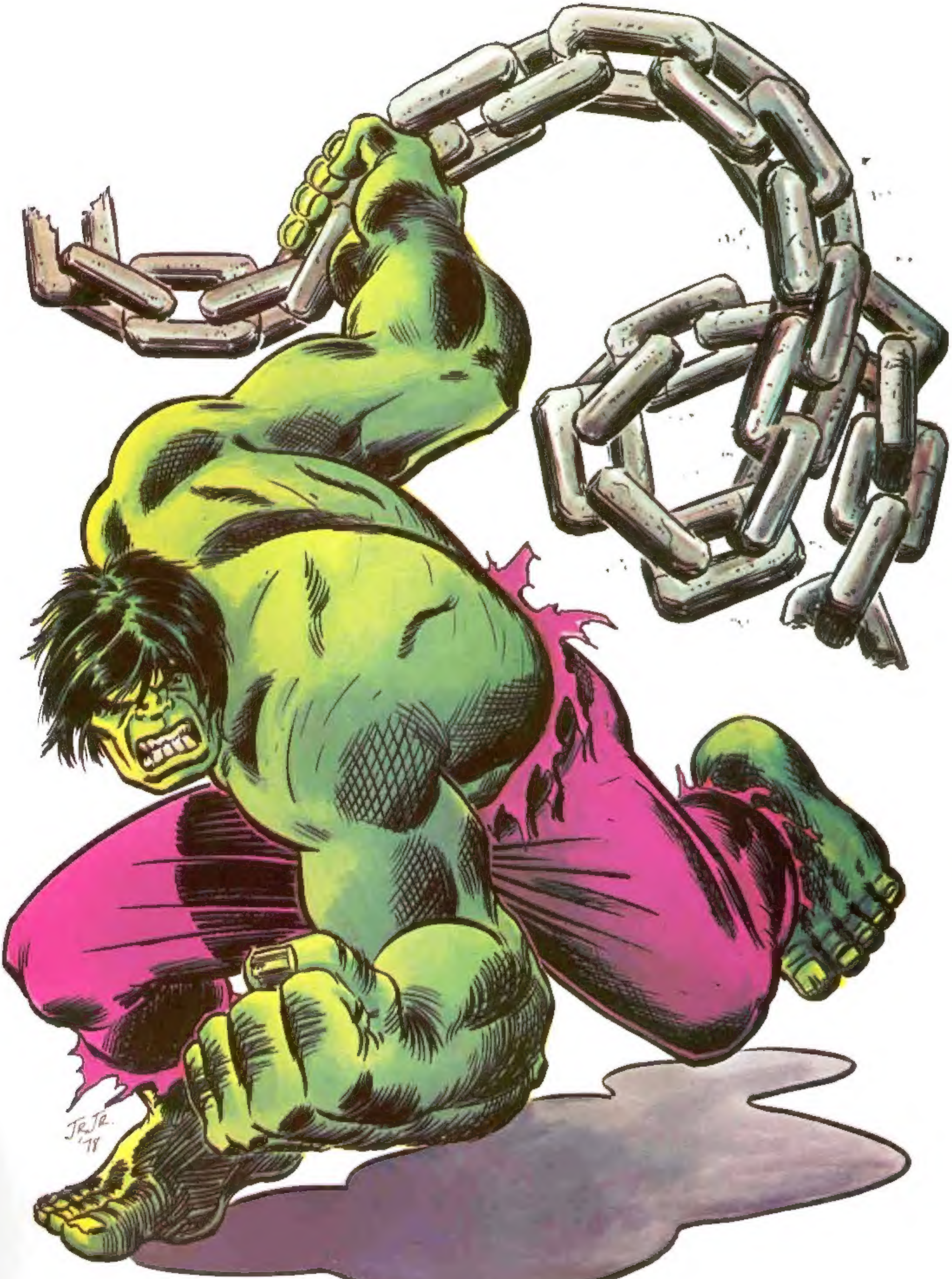
JR JR.
'78

DÜNYANIN EN ÜNLÜ ÇİZGİ ROMANI

MARVEL®
DERGİSİNDE

İmtiyaz Sahibi:
Nurcihan KESİM
Bu dizinin Türkiye'de ve Türkçe konuşulan ülkelerde kitap ve dergi olarak yayın hakkı MARVEL COMICS GROUP firmasından KESİM AJANS aracılığıyla satın alınmıştır.

Sahibi: **Aslı KARASUİL**, Genel Yayın Müdürü: **Ali RECAN**
Yazı İşleri Md. **Serap ÇOLAK**, Onbeş günde bir çıkar.
Yönetim yeri: Nuruosmaniye Cad. No: 8, D: 4 Cağaloğlu 34410
Tel. 519 01 77, Mektup Adresi: PK: 160 Beyazıt 34492 İSTANBUL
Kapak Filmi: **Çali Grafik**, İç Filmler: **Ruşen Grafik**
Kapak Baskı: **Seçil Ofset**, İç Baskı: **Eğitim Yayınları A.Ş.** Merter, İST.
Genel Dağıtım: **Hürriyet Holding A.Ş.**